



CÂMARA MUNICIPAL DE FELGUEIRAS

Ordem do dia

Ponto n.º 23

Ata n.º 09

2024.04.18

SOLICITAÇÃO DE PARECER NO ÂMBITO DO RJAAR (PR. 005446.2024) -

Presente a informação prestada pela Técnica Superior, Eng.^a Ana Carvalho, que obteve concordância do Diretor de Departamento Operacional, Eng.º José Ferreira e da Senhora Vereadora Rosa Pinto, em anexo. -----

O Senhor Presidente exarou o seguinte despacho: "Concordo. À reunião de Câmara."--

Deliberação - A Câmara Municipal com fundamento no parecer técnico, em anexo, emite parecer favorável condicionado à aplicação das medidas que constam no referido parecer do gabinete técnico florestal, relativamente às ações de arborização e rearborização em causa. Esta deliberação foi tomada por seis votos a favor e duas abstenções dos Senhores Vereadores Vítor Vasconcelos e Hugo Martins. -----



PARECER TÉCNICO

PARECER

Exma. Sra. Vereadora
Dra. Rosa Pinto

Concordando com o parecer técnico apresentado, coloco à consideração superior a validação do mesmo e o seu encaminhamento para submissão à Reunião de Câmara.

Diretor do Departamento Operacional

(Eng.º José Ferreira)

DESPACHOS:

Exmo. Sr. Presidente
Nuno Fonseca

Concordo. À consideração do Senhor Presidente.

A Vereadora do Pelouro

(Dra. Rosa Pinto)

Concordo. À Reunião de Câmara.

O Presidente da Câmara

(Nuno Fonseca)

ASSUNTO: Solicitação de parecer no âmbito do RJAAR (**PR. 005446.2024**)

Data: 27/03/24

DE: Ana Cecília da Costa Santos Monteiro de Carvalho

N.º: 2501

PARA: Diretor DO, Eng.º José Ferreira

No seguimento do pedido de parecer efetuado pelo ICNF (Instituto da Conservação da Natureza e das Florestas) à Câmara Municipal de Felgueiras, no âmbito do Regime Jurídico Aplicável às Ações de Arborização e Rearborização (RJAAR), referente à autorização prévia a conceder a **Justino da Cunha Lobo Gomes**, para a ação de rearborização do prédio rústico designado "Coutada de S. Salvador", com uma área acumulada de dois virgula trinta e três hectares, situado na freguesia de Jagueiros, informa-se que, após análise do Projeto e feito o respetivo enquadramento no Plano Diretor Municipal (PDM) e no Plano da Defesa da Floresta Contra Incêndios (PMDFCI), em vigor, a parcelas a rearborizar:

PARECER TÉCNICO

1. Quanto à Planta de Ordenamento – Classificação e Qualificação do Solo do PDM, inserem-se em **Espaços Florestais**;
2. Quanto à Planta de Condicionantes Gerais – a parcela está inserida em **área de REN** (Reserva Ecológica Nacional) e é atravessada por **uma linha de água**;
3. Quanto às áreas ardidas no concelho, a parcela **insere-se** nas áreas percorridas por incêndios nos últimos 10 anos;
4. Quanto à Carta de Perigosidade de Incêndio Rural, a parcelas insere-se na classe de **Muito Alta Perigosidade**.

Feito o enquadramento sou de parecer que, pese embora se deva preveligiar sempre que possível a arborização com espécies autóctones, tratando-se de um pedido de rearborização **sem alteração da ocupação florestal** em que o requerente **se compromete ao cumprimento das medidas** dispostas no Sistema de Defesa da Floresta Contra Incêndios, poderá ser autorizada a utilização de Eucalipto-comum (*Eucalyptus globulus*).

Anexam-se o Projeto de Rearborização e os extratos da Planta de Ordenamento – Classificação e Qualificação do Solo e Condicionantes Gerais, do PDM do Concelho.

Tem competência para decidir, a Câmara Municipal de Felgueiras, nos termos do n.º 1, do art.º 9.º do Decreto Lei n.º 96/2013, de 19 de Julho, na atual redação, que estabelece o regime jurídico a que estão sujeitas, no território continental, as ações de arborização e rearborização com recurso a espécies florestais.

Propõe-se assim que este parecer seja apreciado pelo executivo municipal.

À consideração superior.



Gabinete Técnico Florestal
A Técnica Superior

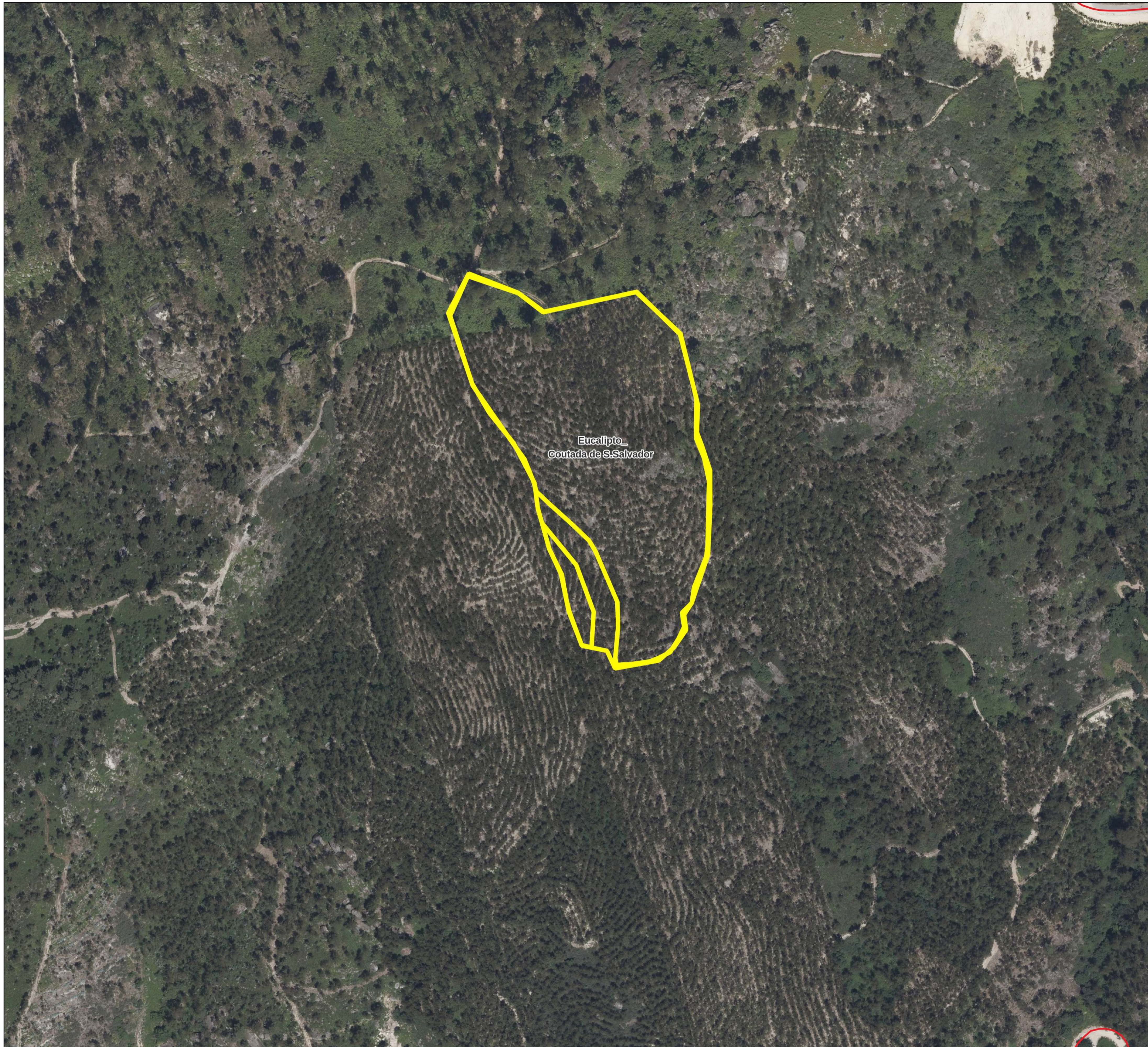

(ANA CECÍLIA DA COSTA SANTOS MONTEIRO DE CARVALHO)



Eucalipto
Goutada de S. Salvador

LEGENDA

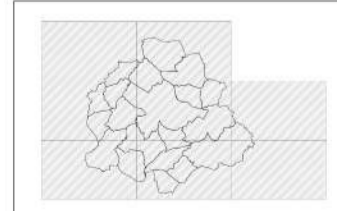
-  Parcela a Arborizar
-  Limite do concelho

	<p>Gabinete Técnico Florestal Pedido de Rearborização nº 005446.2024</p>	
<p>Extrato Ortofotomapa</p>		
<p>Escala:  1:1 250</p>		<p>Desenhou: Joana Pereira Substituído: Substituído: Data: março 2024</p>

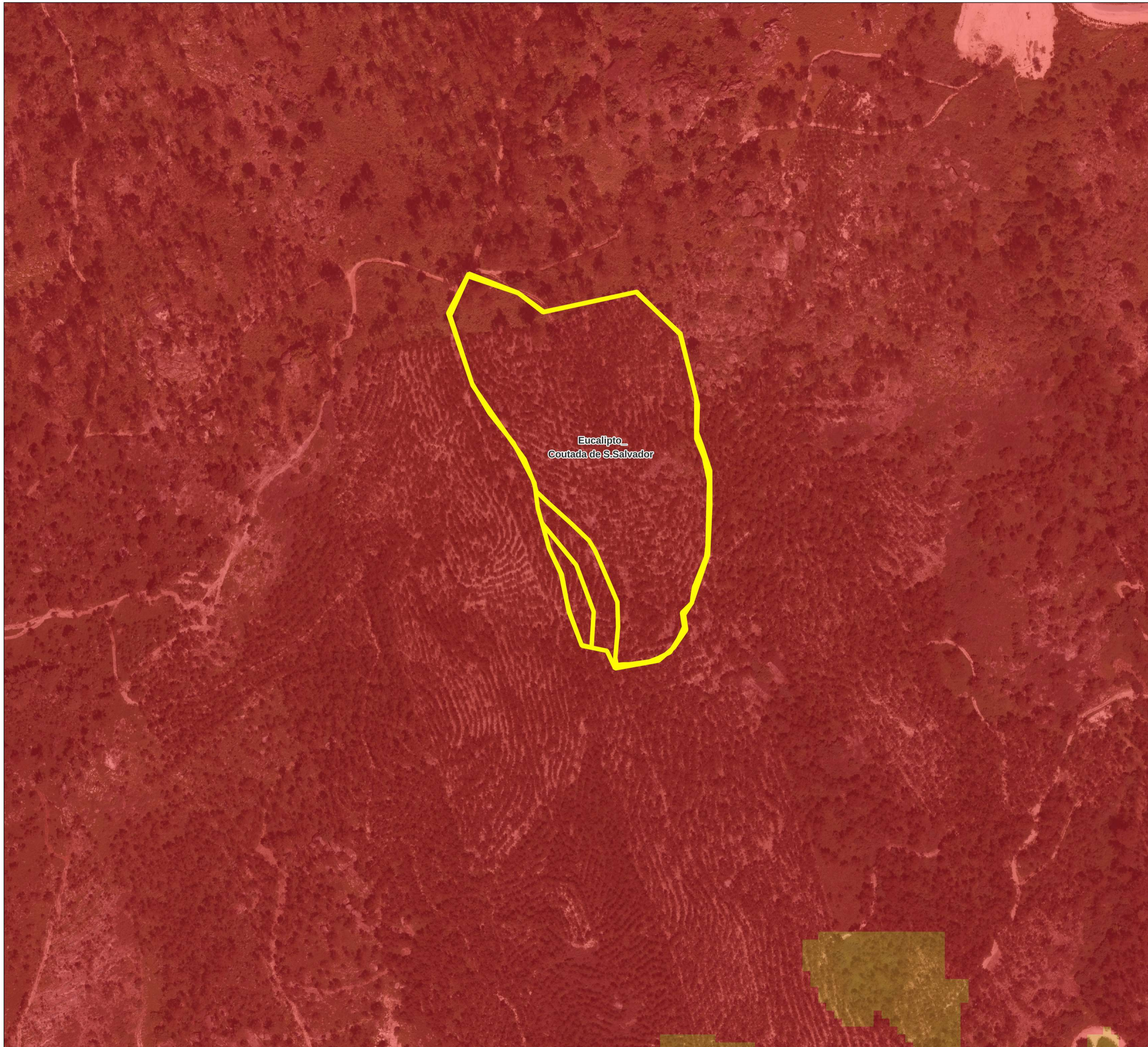

Eucalipto_
Goutada de S.Salvador

LEGENDA

 Parcela a Arborizar

 Limite do concelho

Perigosidade de Incêncio Rural



 Muito Baixa

 Baixa

 Média

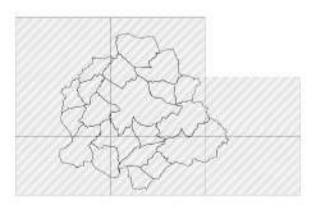

 Alta

 Muito Alta

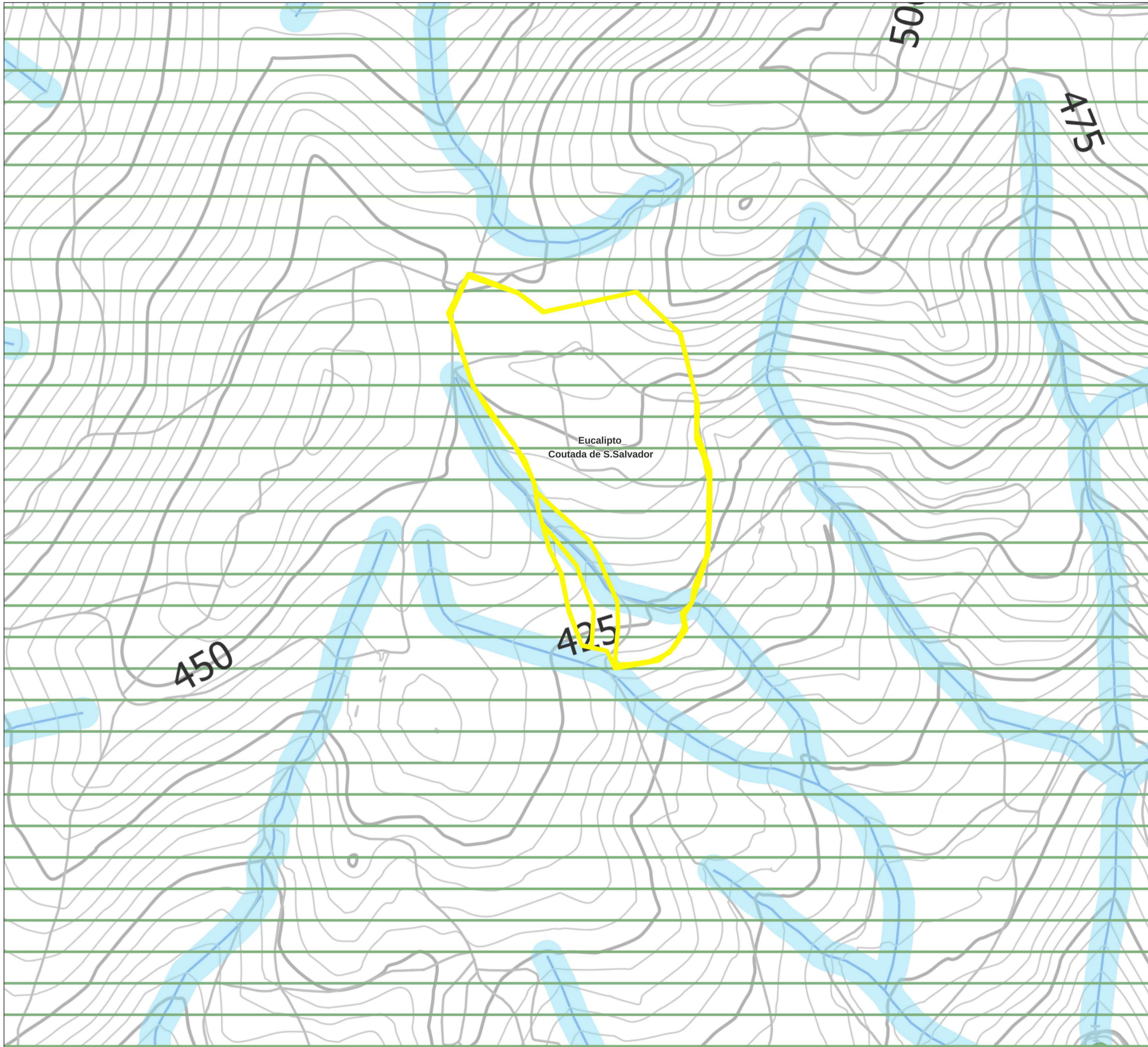

	<p>Gabinete Técnico Florestal Pedido de Rearborização nº 005446.2024</p>	
<p>Extrato Perigosidade de Incêncio Rural</p>		
<p>Escola: 0 19 38 57 76 m 1:1 250</p>		<p>Desenhou: Joana Pereira Substituí: Substituído: Data: março 2024</p>



LEGENDA

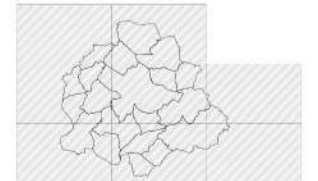

-  Parcela a Arborizar
-  Limite do concelho

Condiçõens		Reserva Agrícola Nacional		Abastecimento de água		Tuboconduções (Zona de servido)	
Lago e regime de águas	Reserva Agrícola Nacional	Condão subv. (servido)	Reserva Agrícola Nacional	Condão subv. (servido)	Zona de distribuição primária	Zona de distribuição primária	Zona de distribuição primária
Lago e regime de águas	Reserva Agrícola Nacional	Condão subv. (servido)	Reserva Agrícola Nacional	Condão subv. (servido)	Zona de distribuição secundária	Zona de distribuição secundária	Zona de distribuição secundária
Lago e regime de águas	Reserva Agrícola Nacional	Condão subv. (servido)	Reserva Agrícola Nacional	Condão subv. (servido)	Zona de distribuição terciária	Zona de distribuição terciária	Zona de distribuição terciária
Lago e regime de águas	Reserva Agrícola Nacional	Condão subv. (servido)	Reserva Agrícola Nacional	Condão subv. (servido)	Zona de distribuição quaternária	Zona de distribuição quaternária	Zona de distribuição quaternária

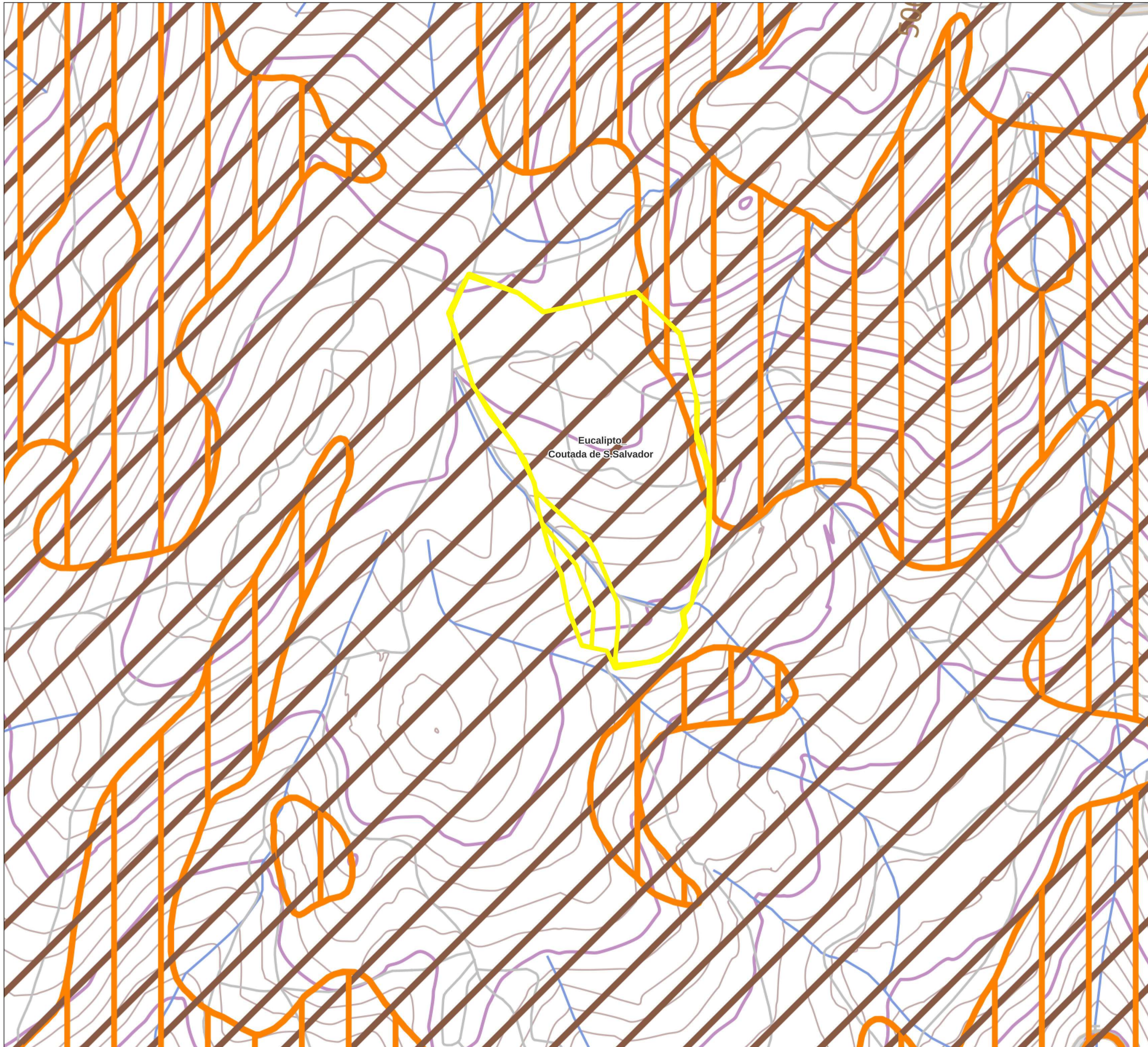





	Gabinete Técnico Florestal	
	Pedido de Rearborização nº 005446.2024	
Extrato Planta de Condiçõens - PC I		
Escala: 0 19 38 57 76 m		Desenhou: Joana Pereira
1:1 250		Substituído: Substituído: Data: março 2024





LEGENDA

-  Parcela a Arborizar
-  Limite do concelho



RESERVA ECOLÓGICA NACIONAL

- Sistemas
-  Cursos de água – Leito
 -  Cursos de água – Margem
 -  Zonas ameaçadas pelas cheias
 -  Áreas estratégicas de infiltração, proteção e recarga de aquíferos
 -  Áreas de elevado risco de erosão hídrica do solo
 -  Áreas de instabilidade de vertentes

EXCLUSÕES DA RESERVA ECOLÓGICA NACIONAL

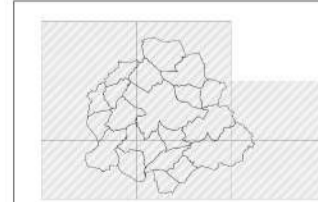

- Tipo
-  Exclusão por compromisso – C
 -  Exclusão para a satisfação de carências – E

- Legenda Complementar**
-  Cursos de água entubados (não integra a REN)

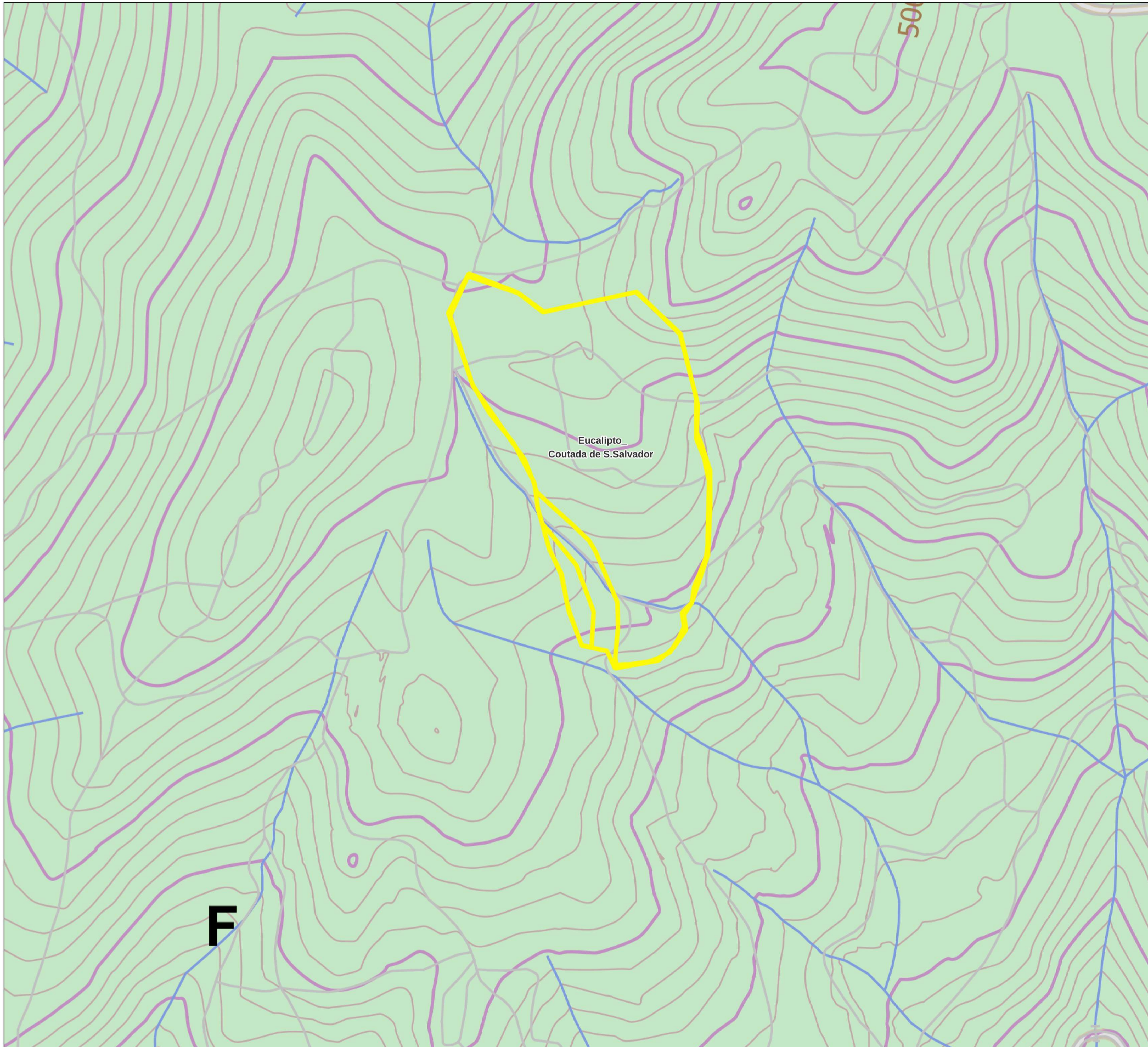

	<p>Gabinete Técnico Florestal Pedido de Rearborização nº 005446.2024</p>	
<p>Extrato Planta da REN</p>		
<p>Escala: 0 19 38 57 76 m 1:1 250</p>	<p>Desenhou: Joana Pereira Substituído: Substituído: Data: março 2024</p>	



LEGENDA



-  Parcela a Arborizar
-  Limite do concelho

Elementos Base	Solo Urbano	Solo Rústico
<ul style="list-style-type: none">  Área de Intervenção do Plano 	<ul style="list-style-type: none">  Qualificação de solo urbano  Espaço Centrais - 1.º Nível  Espaço Centrais - 2.º Nível  Espaço Centrais - 3.º Nível  Espaço Habitacionais  Espaço Livres de Baixa Densidade  Espaço de Atividades Económicas - Tipo I  Espaço de Atividades Económicas - Tipo II  Espaço de Uso Especial  Espaço Verdes - Utilização Coletiva  Espaço Verdes - Uso Privativo 	<ul style="list-style-type: none">  Qualificação de Solo rústico  Espaço Florestas  Espaço Florestas  Espaço Naturais e Paisagísticos  Espaço de Exploração de Recursos Energéticos e Geológicos  Agricultura Rústica - Tipo I  Agricultura Rústica - Tipo II  Espaço destinados a Equipamentos, Infraestruturas e Outros Usos
<ul style="list-style-type: none">  Rede Rodoviária  Rede Principal primária  Rede Principal secundária  Rede Distribuidora principal  Rede Distribuidora local  Acesso local  Estrada Nacional prevista  Via Inter municipal prevista  Espaço Canal 	<ul style="list-style-type: none">  Espaço Centrais - 1.º Nível  Espaço Centrais - 2.º Nível  Espaço Centrais - 3.º Nível  Espaço Habitacionais  Espaço Livres de Baixa Densidade  Espaço de Atividades Económicas - Tipo I  Espaço de Atividades Económicas - Tipo II  Espaço de Uso Especial  Espaço Verdes - Utilização Coletiva  Espaço Verdes - Uso Privativo 	<ul style="list-style-type: none">  Espaço Florestas  Espaço Florestas  Espaço Naturais e Paisagísticos  Espaço de Exploração de Recursos Energéticos e Geológicos  Agricultura Rústica - Tipo I  Agricultura Rústica - Tipo II  Espaço destinados a Equipamentos, Infraestruturas e Outros Usos
	<p>Áreas sujeitas a programação</p> <p>Unidades Operativas de Planeamento e Gestão</p> <ul style="list-style-type: none">  UOPG Estratégica (em solo rústico)  UOPG Estruturante (em solo urbano)  Planos de Pormenores vigentes 	

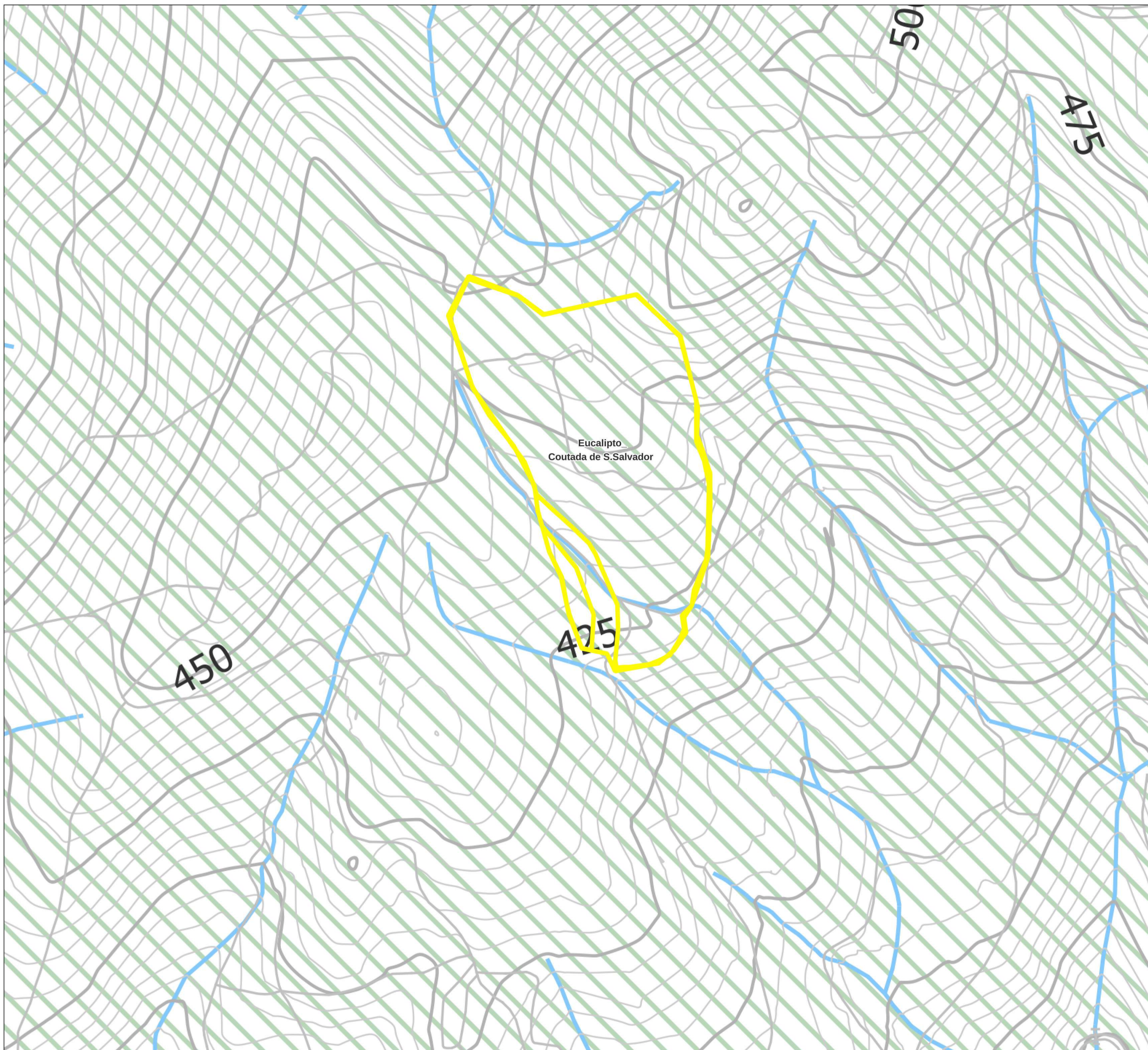

	Gabinete Técnico Florestal	
	Pedido de Rearborização nº 005446.2024	
	Extrato Planta de Ordenamento - PO I	
<p>Escola:</p>  <p>0 19 38 57 76 m</p> <p>1:1 250</p>	<p>Desenhou: Joana Pereira</p> <p>Substituído:</p> <p>Substituído:</p> <p>Data: março 2024</p>	



LEGENDA



-  Parcela a Arborizar
-  Limite do concelho

Estrutura Ecológica Fundamental

-  Cursos de água e respetivos leitos REN
-  Reserva Ecológica Nacional; Reserva Agrícola Nacional; Espaços florestais integrados no corredor ecológico (PROF-EDM)

Estrutura Ecológica Complementar

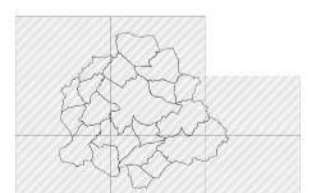
-  Espaços verdes urbanos; Espaços naturais e paisagísticos; Cabeceiras das linhas de água associadas a espaços florestais; Espaços florestais da COS2018 sobrepostos à cartografia de Zonas Ripícolas LCLU 2012 da DGT; Monte de Santa Quitéria; Área inundada da pedraira desativada localizada no Alto das Barrancas

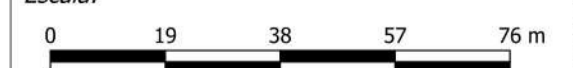
	<p>Gabinete Técnico Florestal Pedido de Rearborização nº 005446.2024</p>	
<p>Extrato Planta de Ordenamento - PO III</p>		
<p>Escola:</p>  <p>0 19 38 57 76 m 1:1 250</p>	<p>Substituído: Substituído: Data: março 2024</p>	<p>Desenhou: Joana Pereira</p>

Processo PR.005446.2024 (Re)Arborização - 2018 (Autorização) [Em Análise]

Informação Administrativa

Pedido	P_ARB_062154
Data Submissão Pedido	2024/02/29 17:46:03 (13 dias úteis desde submissão)
Requerente	Justino da Cunha Lobo Gomes (163027382)
Técnico habilitado	
Data Início	2024/02/25
Data Início Análise	2024/03/14
Data Conclusão Análise	--
Data Conclusão Processo	--
Proposta de decisão parecer	--
Técnico analista	Lúisa Guerra
Processo Concluído por	--

Parecer e decisão

Parecer técnico	--
Proposta de decisão	--
Data de atualização	--

Despacho

Despacho	--
Data de atualização	--

Análise

Identificação do requerente

Número de identificação Fiscal 163027382
Nome/Designação social Justino da Cunha Lobo Gomes

Localização

Designação da propriedade Tapada do Miradouro
Área da propriedade (ha) 2.50
Prédios Coutada de S.Salvador;
Parcelas Eucalipto_;
Área total da intervenção (ha) 2.33

Análise documental

Processo contém todos os documentos instrutórios

Levantamento das condicionantes legais

Entre Douro e Minho

--
--
--
--
--
--
--
--
--
--

Tamega-Sousa

--
--

Não

--
--

FELGUEIRAS

--
--
--
--

ARH do Norte

Vistoria de campo

Visita ao terreno (não aplicável
à Comunicação prévia)

Análise técnica do projeto

Projeto preenchido na totalidade

Uso do solo devidamente caracterizado

Ocupação florestal devidamente caracterizada

Composição dos matos/pastagens devidamente caracterizada *(não aplicável à Comunicação prévia)*

Espécies florestais a privilegiar na(s) sub-região(ões) homogénea(s)

Adequação à fisiografia *(não aplicável à Comunicação prévia)*

Fatores de risco biótico devidamente caracterizados *(não aplicável à Comunicação prévia)*

Fatores de risco abióticos devidamente caracterizados *(não aplicável à Comunicação prévia)*

Enquadramento em sistemas de planeamento - projeto cumpre orientações/contempla as ações *(não aplicável à Comunicação prévia)*

Orientações do PROF

Enquadramento no PGF

Orientações do PMDFCI

Orientações do PEIF

Orientações do PSRN 2000

Orientações do PO da área protegida

Orientações do PO de albufeira

Orientações do PO da orla costeira

Orientações do PO do estuário

Outras normas

Observações --

Modelos de silvicultura adaptados às espécies da SRH

Observações --

Observações --

Observações --

Observações --

Observações --

Observações --

Observações --

Vertente técnica e condicionantes legais - projeto cumpre orientações/contempla as ações

Normas legais, regulamentares e técnicas de silvicultura

Proteção a infraestruturas e equipamentos sociais

Observações --

Proteção e salvaguarda do património cultural

Salvaguarda e valorização da paisagem

Domínio hídrico

Outras servidões e restrições de utilidade pública aplicáveis

Análise tendo em consideração o DL nº140/99 e outros regimes de proteção

Outro regime

Análise parcelar

(não aplicável à Comunicação prévia)

Intervenções de re/arborização propostas adequadas e devidamente caracterizadas

Operações propostas devidamente descritas e época da realização adequada

Garantida a proteção do solo e combate à erosão

Operações propostas adequadas ao declive e cumprem com as normas técnicas estabelecidas no anexo à portaria 15-A/2018

As ações de (re)arborização respeitam as distâncias às extremas dos terrenos confinantes conforme estipulado no artº 4º da portaria 15-A/2018

As ações de (re)arborização respeitam as distâncias às linhas de água conforme estipulado no artº 5º da portaria 15-A/2018

Operações propostas cumprem o nº 2 do artº 3º da portaria 15-A/2018

Intervenções definidas para as infraestruturas são adequadas (não aplicável à Comunicação prévia)

Observações --

Observações --

Observações --

Observações --

Observações --

Delimitação das parcelas apresentada garante descontinuidade de combustíveis e inflamabilidade (art. 17º DL 124/2006 de 28 de junho na redação atual)

Plano Previsional de Gestão

Operações propostas no PPG adequadas aos objetivos gerais do projeto

Análise geográfica/cartográfica

Área de intervenção

Localização adequada da exploração

Localização adequada do(s) prédio(s)

Localização adequada das parcelas e ações a executar

Mapa das infraestruturas DFCI e rede viária florestal

Presente --

Cartografia vetorial adequada --

Cartografia raster adequada --

Observações --

Mapa das condicionantes legais

Presente --

Cartografia vetorial adequada --

Observações --

Observações --

Cartografia raster adequada --

Observações --

Consultas e pareceres a outras entidades

Não se aplica à Comunicação prévia

Tipo de parecer	Organismo	Parágrafo adicional na notificação	Data
Parecer da APA	Administração de Região Hidrográfica do Norte	--	Pedido a 2024/03/14
Parecer da CCDR	Comissão de Coordenação e Desenvolvimento Regional do Norte	--	Pedido a 2024/03/14
Parecer de CM	Câmara Municipal de Felgueiras	--	Pedido a 2024/03/14

Parecer técnico

Parecer --

Proposta de decisão --

Data de alteração --

Parecer(es) Externo(s)

Parecer da APA

Entidade	Administração de Região Hidrográfica do Norte
Data do pedido	2024/03/14 (4 dias úteis desde a data do pedido)
Data limite de entrega	2024/04/16

Área de intervenção de acordo com:

Abrangido por RJAIA	--
De acordo com a DIA	--
De acordo com RECAPE	--

Parecer	--
Decisão	--
Data da última alteração	--

Parecer da CCDR

Entidade	Comissão de Coordenação e Desenvolvimento Regional do Norte
Data do pedido	2024/03/14 (4 dias úteis desde a data do pedido)
Data limite de entrega	2024/04/16

Área de intervenção do projeto:

Abrange Reserva Ecológica Nacional	--
De acordo com o Plano Municipal de Ordenamento do Território	--
De acordo com o Plano Diretor Municipal	--
De acordo com o Plano de Urbanização	--
De acordo com o Plano de Pormenor	--

Parecer	--
Decisão	--
Data da última alteração	--

Parecer de CM

Entidade	Câmara Municipal de Felgueiras
Data do pedido	2024/03/14 (4 dias úteis desde a data do pedido)
Data limite de entrega	2024/04/16

Área de intervenção do projeto:

Abrangida por REN	--
De acordo com o PMOT	--
De acordo com o PDM - Carta de Condicionantes	--
De acordo com o PDM - PMDFCI	--

Parecer	--
Decisão	--
Data da última alteração	--

Fiscalização

Sem autos de infração.

Identificação

Dados de perfil

País	Portugal
Número de Identificação Fiscal	163027382
Pessoa singular/coletiva	Singular
Documento de identificação	Cartão de Cidadão
N.º Documento	08393906
Nome/Denominação Social	Justino da Cunha Lobo Gomes
Email	opf040@gmail.com
Morada	Urb Alto da Pedreira, N°135
Localidade	Fafe
Código Postal	4820-357
Concelho	Fafe
Autoriza a divulgação de dados pessoais	<input type="checkbox"/>

Dados para correspondência

Destinatário	Eugénio Fernandes Carvalho
Email	eugenio.florestal@gmail.com
Morada	Rua do Nascente N°871
Localidade	Celorico de Basto
Código Postal (XXXX-XXX)	4890-296
Concelho	Celorico de Basto

Localização ARB

Propriedade

Designação da exploração	Tapada do Miradouro
Área da exploração (ha)	2.50

SNAC

Inserção em área do Sistema Nacional de Áreas Classificadas Não

Prédio(s)

Nome *	Local *	Área a interencionar (ha) *
Coutada de S.Salvador	Jugueiros	2.33
Área total (ha)		2.33
Freguesia	Jugueiros	
Concelho	Felgueiras	

Parcela(s)

Nome da parcela	Área (ha)
Eucalipto_	2.33
Área total (ha)	2.33

Caraterização

Tipo de intervenção	Espécie dominante	Área (ha)
Rearborização	Eucalipto-comum; Eucalipto (Eucalyptus globulus)	2.33

Área total (ha) Arborização: 0.00

i) A área de intervenção é inferior a 2 hectares.

ii) Não se inserirem, total ou parcialmente, na Rede Nacional de Áreas Protegidas ou Rede Natura 2000, como definido no Decreto-Lei n.o 142/2008, de 24 de julho, alterado e republicado pelo Decreto-Lei n.o 242/2015, de 15 de outubro;

iii) Não se realiza em áreas submetidas ao regime florestal nos termos de decreto de 24-12-1901.

iv) Tratando-se de rearborizações, não alterarem a espécie ou espécies dominantes anteriormente instaladas, salvo nos casos em que se trate de eucalipto.

v) A ação encontra-se prevista em plano de gestão florestal (PGF) aprovado em decisão expressa favorável do ICNF, I.P. e integra todos os elementos de conteúdo do projeto de arborização ou rearborização.

Projeto

Objetivos gerais do projeto

Descrição geral dos objetivos	Recuperação do potencial produtivo, de uma parcela percorrida por Eucalipto globulus, que será alvo de corte final, e propõe-se a rearborização com Eucalipto glóbulus para produção de lenho. Em traços gerais pretende-se obter produção de lenho, fomentar a biodiversidade, melhorar os solos e reduzir o risco de incêndio, seguindo as normas do PROF Entre Douro e Minho e do PMDFCI.
Incide em área ardida há menos 10 anos	[X]
Ano ocorrência	2018
Duração prevista do projeto (anos)	15

Uso do solo e ocupação florestal

Tipo de intervenção	Uso/ocupação atual			Uso/ocupação após intervenção		
	Uso/ocupação	Espécie florestal	Área (ha)	Uso/ocupação	Espécie florestal	Área (ha)
Arborização	--	--	0.00	Floresta	--	0.00
			<i>Total: 0.00</i>			<i>Total: 0.00</i>
Rearborização	Floresta	Eucalipto-comum; Eucalipto (Eucalyptus globulus)	2.33	Floresta	Eucalipto-comum; Eucalipto (Eucalyptus globulus)	2.33
			<i>Total: 2.33</i>			<i>Total: 2.33</i>
			<i>Total: 2.33</i>			<i>Total: 2.33</i>

Caraterização fisiográfica e climatológica

Exposições dominantes	Sudeste
Solo derivado de	Granitos
Profundidade média dos solos	Médios (de 10 a 60cm)
Grau de pedregosidade	Pouca
Afloramentos rochosos (%)	15.00
Textura	Média
Altitude média (m)	425.00
Cota altimétrica - máxima (m)	450.00
Cota altimétrica - mínima (m)	400.00
Orografia	Pouco acidentado
Precipitação média anual (mm)	1772

Ocupação das áreas circundantes

Nome do prédio	norte	sul	este	oeste
Coutada de S.Salvador	Floresta	Floresta	Floresta	Floresta

Composição dos matos/pastagens espontâneas

Espécie dominante	% ocupação	Altura média (cm)
Codeço	15	50

Fatores de risco bióticos

Vitalidade, estado fitossanitário dos povoamentos envolventes à área de intervenção Sem problemas

Vitalidade, estado fitossanitário dos povoamentos anteriores Sem problemas

Identificação de pragas/doenças

Envolventes à área de intervenção Sem problemas

Povoamentos anteriores Sem problemas

Espécies vegetais invasoras

Envolventes à área de intervenção Sem invasoras

Povoamentos anteriores Sem invasoras

Fatores de risco abióticos (incêndios florestais)

Classes de perigosidade (PMDFCI)	Alta
Zonas críticas	[]
Infraestruturas, aglomerados populacionais ou edifícios que necessitem FGC	[]

Enquadramento no sistema de planeamento

PROF Entre Douro e Minho
Sub-região(ões) homogénea(s) Tamega-Sousa

Zona de intervenção florestal |X|
Qual FELGUEIRAS
Aderente | |

Plano de gestão florestal | |
Código
Contempla as ações do projeto | |

Plano especial de ordenamento do território (PEOT)

Plano de ordenamento de área protegida
Plano de ordenamento de albufeira de ág. públicas
Plano de ordenamento da orla costeira
Plano de ordenamento de estuário

Observações

Descrição das ações propostas

Parcela	Área (ha)	Ação
Eucalipto_	2.33	Rearborização

Condicionantes legais específicas - Restrições de utilidade pública/servidões administrativas

Restrições de utilidade pública/servidões administrativas	Superfície (ha)	Superfície (%)	Descrição das condicionantes, restrições e orientações aplicáveis e medidas de compatibilização
Regime Florestal			
RAN			
REN	2.33	100.00	A parcela encontra-se percorrida por área de REN na sua totalidade, já possui socalcos provenientes da arborização anterior, sendo que irão ser mantidos e beneficiados de forma a ser mantida a conservação do solo e evitar ações erosivas
Domínio hídrico	0.50	21.00	A parcela é percorrida por uma linha de água num pequeno troço, sendo que será proposto isenção de mobilização de solo, arborização e adubação numa faixa com largura de 5 metros para cada um dos lados.
Espécies protegidas (a)			
Área ardida há menos de 10 anos			
Área ardida de sobreiro e azinheira há menos de 25 anos			
Proteção de linhas de transporte de energia elétrica e antenas			
Proteção a oleodutos e gasodutos			
Proteção a marcos geodésicos			
Proteção a sítios arqueológicos/monumentos classificados			
Obras de beneficiação hidroagrícola			
Outros			

(a) Inclui proteção ao sobreiro, azinheira e azevinho espontâneo.

Cumprimento do disposto no Sistema de Defesa da Floresta contra Incêndios

Medidas de cumprimento do nº 15 do artigo 15º do DL nº 124/2006, de 28 de junho com a redação dada pelo DL nº 17/2009, de 14 de janeiro Não se verificam habitações e edificações na proximidade da parcela, por isso não é aplicável o artigo em causa; Não se encontra nas proximidades de qualquer FGC descrita no PMDFCI;

Medidas de cumprimento do artigo 17º do DL nº 124/2006, de 28 de junho com a redação dada pelo DL nº 17/2009, de 14 de janeiro É proposto, conforme o plano de gestão previsional o gestão dos combustíveis arbustivos/herbáceos de forma a criar uma descontinuidade quer vertical quer horizontal dos combustíveis existentes no povoamento;

Infraestruturas

Descrição das infraestruturas existentes	Dimensão	Estado de conservação	Tipo de pavimento	Observações
Faixas de gestão de combustíveis - Rede Primária (largura (km) x comprimento (km))				
Faixas de gestão de combustíveis - Rede Secundária (largura (km) x comprimento (km))				
Faixas de gestão de combustíveis - Rede Terciária (largura (km) x comprimento (km))				
Rede divisional (km)				
Rede viária (km)				
Pontos de água (nº, m3)				
Outras				

Quantificação da intervenção nas infraestruturas	Construção	Beneficiação	Tipo de pavimento	Observações
Faixas de gestão de combustíveis - Rede Primária (largura (km) x comprimento (km))				
Faixas de gestão de combustíveis - Rede Secundária (largura (km) x comprimento (km))				
Faixas de gestão de combustíveis - Rede Terciária (largura (km) x comprimento (km))				
Rede divisional (km)				
Rede viária (km)				
Pontos de água (nº, m3)				
Outras				

Detalhes da parcela Eucalipto_

Nome	Eucalipto_
Área (ha)	2.33
Tipo de Intervenção	Rearborização
Uso/ocupação atual	Floresta
Espécie dominante atual	Eucalipto-comum; Eucalipto (Eucalyptus globulus)
Declive	Classe de declive (>25%)

Ocupação florestal antes da intervenção

Tipo Povoamento

Puro

Espécie Antes	Porcentagem
Eucalipto-comum; Eucalipto (Eucalyptus globulus)	100

Ocupação florestal após intervenção

Espécie	Densidade média (n.ºárvores/ha)
Eucalipto-comum; Eucalipto (Eucalyptus globulus)	1666
Linhas de água	Distância mínima à linha de água sem mobilização mecânica
Linha de água torrencial ou temporária	
5 metros	
Distância mínima de (re)arborização a garantir às estremas *	5 metros
observações	Confina com espaço florestal
Compasso (m x m) *	3x2

Prédio(s)

Nome do prédio	N.º de matriz	Área (ha)
Coutada de S.Salvador	396	2.33

Descreva os objetivos da (re)arborização Recuperar o potencial produtivo de uma parcela que está atualmente percorrida por Eucalipto, que será alvo de corte final. Promove-se a rearborização com Eucalipto globulus com ordenamento florestal de acordo com o PROF Entre Douro e Minho e o PMDFCI. A COS2018 diz que esta parcela está localizada com floresta de eucalipto.

Operações

Identificação da operação *	Descrição da operação / justificação	Maquinaria a utilizar *	Utensílios manuais *	Época de realização da operação *
Abertura de covas manual	Abertura manual de covas		Enxada	Abril de 2024
Adubações	Adubação à cova		Enxada	Abril de 2024
Construção de terraços	Beneficiação dos socalcos já existentes, assegurando a manutenção das curvas de nível, para permitir a gestão mecânica futura do povoamento. Estes socalcos terão ligeira inclinação para dentro de forma a reduzir a os fenómenos erosivos e assoreamento das linhas de água;	Trator industrial com grade pesada		Abril de 2024
Controlo da vegetação espontânea com corta matos	Corte e trituração da vegetação	Trator industrial		Abril de 2024
Destruição de toijas	Destruição dos cepos de eucalipto	Escavadora hidráulica de lagartas equipada com enxó		Abril de 2024
Plantação	Plantação manual		Enxada	Abril de 2024
Ripagem/Subsolagem (indicar distância e profundidade)	Ripagem simples segundo as curvas de nível;	Trator industrial		Abril de 2024
Observações (indicar as medidas de proteção do solo e de combate à erosão)	A ripagem simples será realizada segundo as curvas de nível assim como a orientação da plantação que seguirá as linhas das curvas de nível; A construção dos socalcos serão realizados segundos as curvas de nível e com ligeira inclinação para o interior de forma a reduzir os fenómenos erosivos e de assoreamento das linhas de água;			

Plano previsional de gestão

Espécie *	Área (ha) *	Ano da intervenção *	Tipo e descrição da operação *	Produtos finais a obter *
Eucalipto-comum; Eucalipto (Eucalyptus globulus)	2.33	2025	Fertilização/Adubação	Material lenhoso
Eucalipto-comum; Eucalipto (Eucalyptus globulus)	2.33	2027	Controlo da vegetação na linha e/ou entrelinha	Material lenhoso
Eucalipto-comum; Eucalipto (Eucalyptus globulus)	2.33	2029	Controlo da vegetação na linha e/ou entrelinha	Material lenhoso
Eucalipto-comum; Eucalipto (Eucalyptus globulus)	2.33	2031	Controlo da vegetação na linha e/ou entrelinha	Material lenhoso
Eucalipto-comum; Eucalipto (Eucalyptus globulus)	2.33	2033	Controlo da vegetação na linha e/ou entrelinha	Material lenhoso
Eucalipto-comum; Eucalipto (Eucalyptus globulus)	2.33	2036	Controlo da vegetação na linha e/ou entrelinha	Material lenhoso
Eucalipto-comum; Eucalipto (Eucalyptus globulus)	2.33	2038	Primeiro corte	Material lenhoso

Georreferenciação

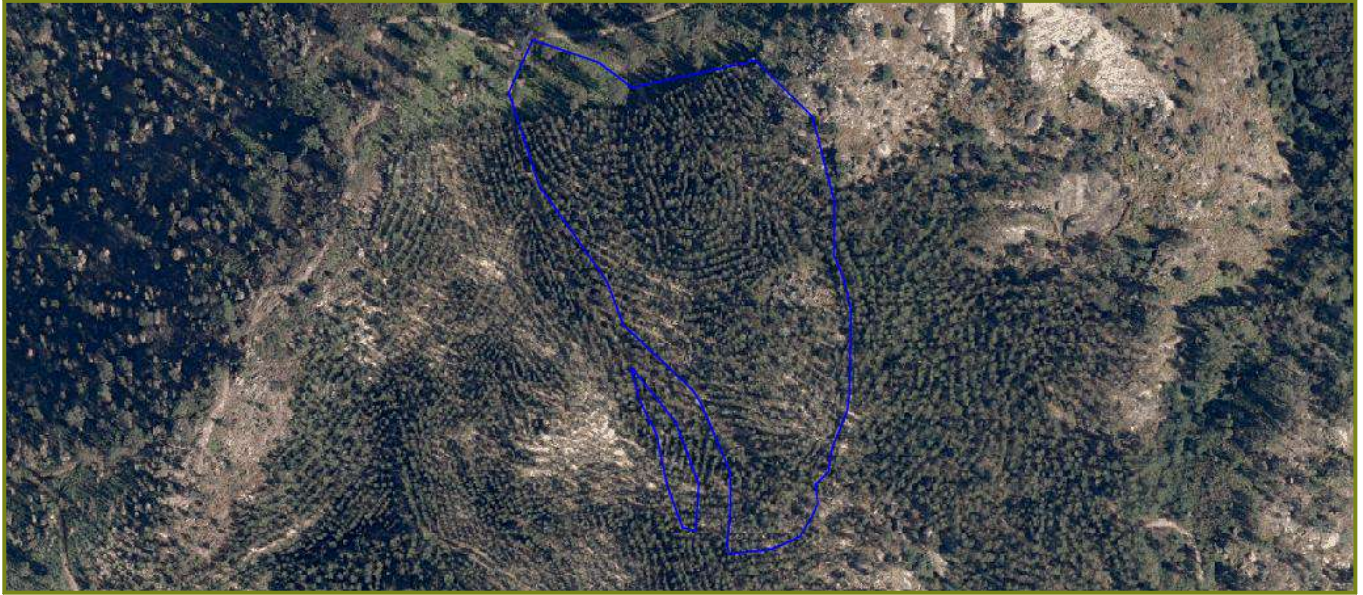

Anexos

Termo de responsabilidade do autor do projeto	termo_responsabilidade_EFC_2024_signed.pdf (284.94Kb)
Documento comprovativo de titularidade do prédio - Coutada de S.Salvador	WhatsApp Image 2024-02-21 at 01.04.19.jpeg (237.60Kb)

Peças gráficas

Mapa das infraestruturas DFCl e da rede viária florestal	RVF_DFCl.zip (71.21Kb)
Mapa das condicionantes legais específicas	RUP.zip (3.40Kb)
Descrição dos elementos cartográficos que integram o projeto	Os elementos que integram este projeto foram selecionados em torno da parcela do mesmo.

Outros anexos

Classificação Solo	Planta Classificacao_Solo.pdf (1837.50Kb)
Condicionantes Gerais	Planta CondicionantesGerais.pdf (1019.71Kb)
Localização	Planta Topográfica de Localização.pdf (2570.99Kb)
REN	REN.pdf (2582.22Kb)