



CÂMARA MUNICIPAL DE FELGUEIRAS



Sónio Gomes  
DF 12/12/2022  
DAVID FERREIRA  
Diretor de Serviços  
Bens Culturais

Exma. Sr.<sup>a</sup> Diretora  
Direção Regional de Cultura do Norte  
Doutora Laura Castro  
Casa de Ramalde, Rua Igreja de Ramalde  
4149-011 Porto

Sua referência	Sua comunicação de	Nossa referência	Data 06.12.2022
		Ofício/DC/SBAPC/ n.º 94	

**Assunto: Classificação do Penedo de S. Gonçalo**

Ex.ma Senhora Diretora da Direção Regional de Cultura Norte

Doutora Laura Castro

Junto envio a V. Ex.<sup>a</sup> a documentação necessária à abertura do processo de classificação do Penedo de S. Gonçalo como Sítio de Interesse Público, União de Freguesias de Margaride (Santa Eulália), Várzea, Lagares, Varziela e Moure, concelho de Felgueiras, distrito do Porto.

Cordiais cumprimentos,

A Vereadora do Pelouro da Cultura,

Ana Medeiros



Praça da República - Margaride  
4610-116 Felgueiras

T. 255 318000 F. 255 318170  
geral@cm-felgueiras.pt

www.cm-felgueiras.pt

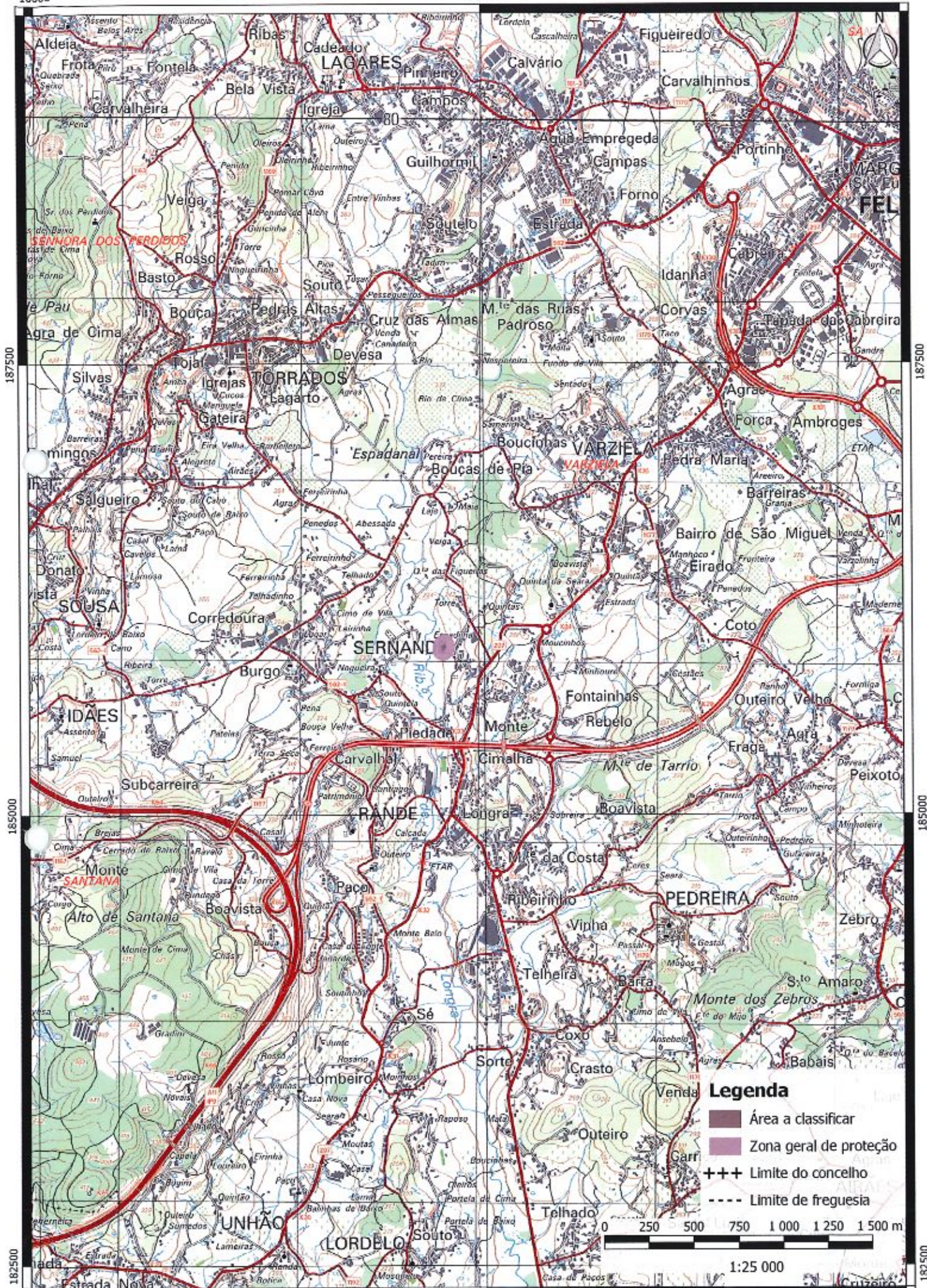

187500

187500

185000

185000

182500

182500



ERNAND

Rib. de

207

281





276

279

274

K33

**Legenda**

-  Área a classificar
-  Zona geral de proteção
-  +++ Limite do concelho
-  ---- Limite de freguesia

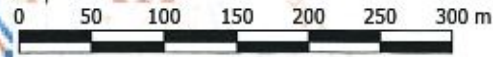

1:5 000

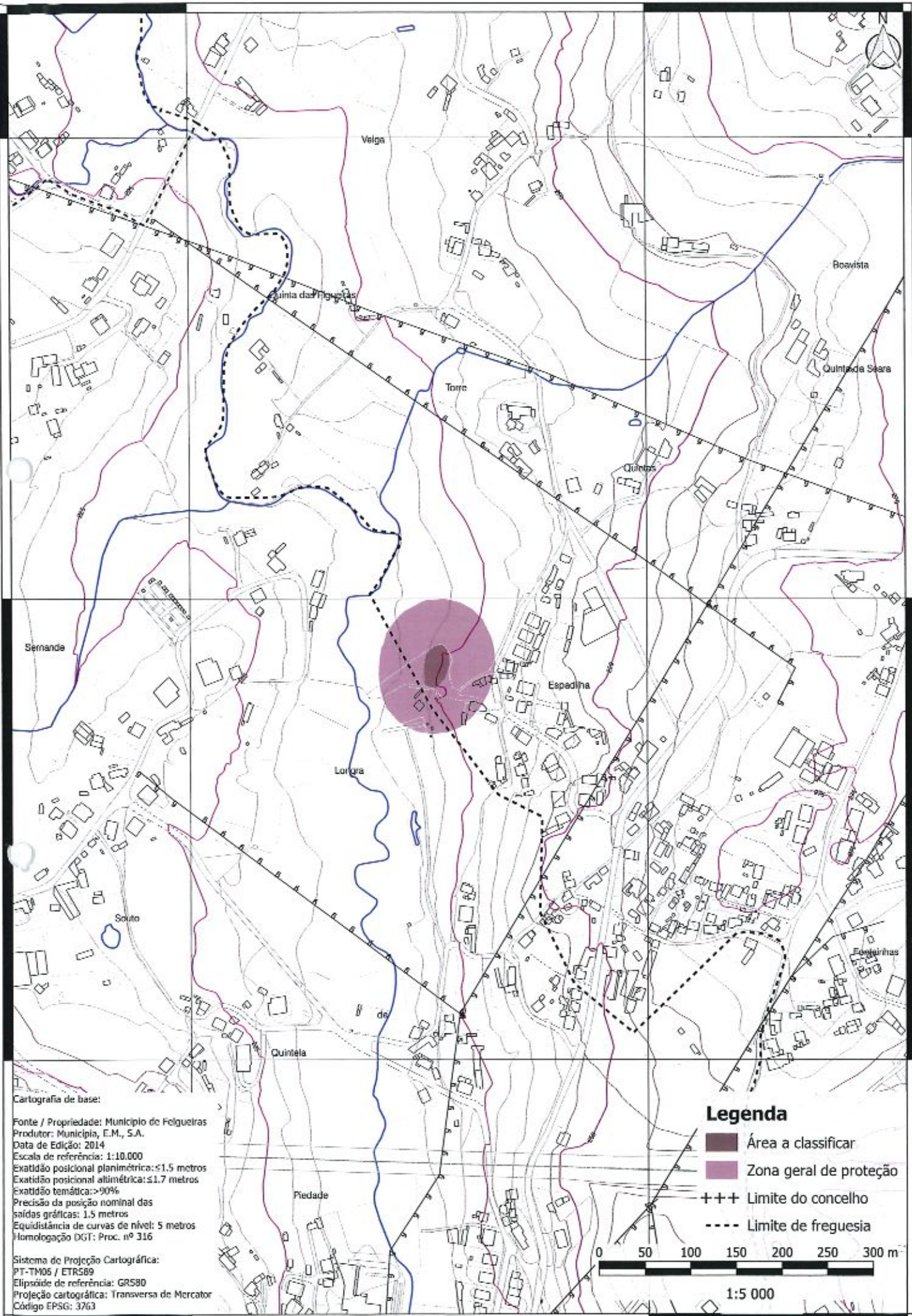

Cartografia de base:

Fonte / Propriedade: Município de Felgueiras  
 Produtor: Município, E.M., S.A.  
 Data de Edição: 2014  
 Escala de referência: 1:10.000  
 Exatidão posicional planimétrica:  $\leq 1.5$  metros  
 Exatidão posicional altimétrica:  $\leq 1.7$  metros  
 Exatidão temática:  $> 90\%$   
 Precisão da posição nominal das saídas gráficas: 1.5 metros  
 Equidistância de curvas de nível: 5 metros  
 Homologação DGT: Proc. nº 316

Sistema de Projeção Cartográfica:  
 PT-TM06 / ETRS89  
 Elipsóide de referência: GRS80  
 Projeção cartográfica: Transversa de Mercator  
 Código EPSG: 3763

### Legenda

- Área a classificar
- Zona geral de proteção
- +++ Limite do concelho
- Limite de freguesia

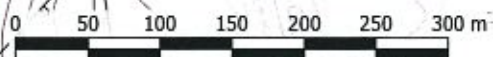

1:5 000



**Fig.1** – Penedo São Gonçalo.



**Fig.2** – Penedo São Gonçalo.



**Fig.3** – Penedo São Gonçalo.



**Fig.4** – Penedo São Gonçalo.



**Fig.5** – Penedo São Gonçalo.



A - REQUERIMENTO INICIAL DO PROCEDIMENTO DE CLASSIFICAÇÃO DE BENS IMÓVEIS

1. IDENTIFICAÇÃO\*

1.1. Património Arquitetónico  Património Arqueológico  Património Misto

1.2. Designação/Nome: Penedo de S. Gonçalo

1.3. Outras Designações: \_\_\_\_\_

1.4. Local/Endereço: Espadilha / Boca

Localidade Varziela Freguesia U.F. Margaride (Santa Eulália), Várzea, Lagares, Varziela e Moure

Concelho Felgueiras Distrito Porto

1.5. Código Nacional de Sítio (CNS) 38144 (no caso de se tratar de património arqueológico)

2. CARACTERIZAÇÃO\*

2.1. Função Original: Manifestações artísticas em superfícies rochosas

2.2. Função Atual: Manifestações artísticas em superfícies rochosas

2.3. Enquadramento: O Penedo de S. Gonçalo localiza-se numa pequena plataforma, a 224 m de altitude, em zona de vale a NW do alto de Cimalha que constitui uma pequena elevação circundada pela Ribeira da Longra, a W, e pelo Rio Sousa a Este. No lugar da Boca / Espadilha, plenamente integrado numa parcela agrícola, o penedo ocupa uma pequena plataforma composta por vários afloramentos rochosos com uma orientação aproximadamente Norte-Sul

2.4. Descrição Geral: \* O penedo assume a morfologia de um bloco arredondado de granodiorito porfiróide, biotítico, com cristais muito desenvolvidos, bem destacado da superfície topográfica dominante, numa plataforma onde abundam outros afloramentos encobertos por sedimentos, na sua maioria de dimensão pouco impactante/expressiva. Com cerca de 5,15 m de largura máxima por 5,5 m de comprimento máximo, possui uma orientação tendencialmente de sudoeste para nordeste, com sinais evidentes de fraturas a sudoeste, a noroeste e nordeste. A cota máxima relativamente ao solo é cerca de 2,30 m, na porção que é dividida do resto do bloco por uma diáclase com a mesma orientação da rocha.

2.5. Estado de Conservação: Apesar do suporte apresentar algumas fraturas mantém a sua morfologia em relativo bom estado de conservação.

	MB	B	R	M	R
Paredes -----					
Pavimentos -----					
Coberturas -----					
Outros Suporte	X				

MB - Muito Bom B - Bom R - Razoável M - Mau R - Ruína

2.6. Espólio:

2.7. Depositário do Espólio/Materials:

**3. SITUAÇÃO DA PROPRIEDADE** (obrigatório apenas quando o proponente for o proprietário)

3.1. Proprietário:

Endereço:

3.2. Artigo Matricial:

**4. OBSERVAÇÕES**

4.1. Intervenções previstas:

4.2. Pessoas/entidades que possam dar informações: Gabinete de Arqueologia da Câmara Municipal de Felgueiras | Rua da Villa Romana 4610-748 | tel. 255312636

4.3. Restrições à divulgação da informação:

**5. OUTRAS PROTEÇÕES** (caso existam)

5.1. Classificação:

5.2. ZEP:

5.3. Instrumentos de gestão territorial (Dec-Lei nº 380/99, de 22 de setembro, alterado e republicado pelo Dec-Lei nº 310/03, de 10 de Dezembro)

Plano Diretor Municipal do Município de Felgueiras: Relatório de Património Cultural - Património Imóvel Não Classificado / Património Arqueológico Não Classificado, designado como "Penedo São Gonçalo" – Nº inventário 45.

## 6. CARACTERIZAÇÃO HISTÓRICO-ARTÍSTICA

**6.1. Época(s) construtiva(s):** Neolítico / Idade do Bronze / Idade do Ferro

### 6.2. Síntese histórica

A mais antiga referência conhecida ao Penedo de S. Gonçalo é de Francisco Xavier Craesbeeck, em 1726. Em finais do século XIX, Martins Sarmiento faz o primeiro esboço/registo do Penedo de S. Gonçalo acompanhado pela descrição/interpretação. Não obstante ao seu historial longo, só em 2017 o Penedo de S. Gonçalo foi pela primeira vez alvo de estudo científico no âmbito dos projetos Paisagem e Representação do Poder na Pré-História Recente. Em 2018, José Moreira integrou os resultados deste estudo, com particular ênfase nos podomorfos, na sua dissertação de mestrado, apresentada na Universidade do Minho.

## 7. CARACTERIZAÇÃO ARQUITECTÓNICA

No Penedo de S. Gonçalo foram identificados 68 podomorfos (26 pares e 16 isolados), dois deles fraturados, 101 covinhas (onde se incluem o reaproveitamento de duas prováveis pias naturais), muitas delas nas proximidades ou interligadas por sulcos (21), 16 quadrúpedes (dois deles montados), 16 conjuntos de cinco covinhas, dois círculos concêntricos, um deles muito desgastado e fraturado, um possível antropomorfo, um motivo circular e um motivo trapezoidal com base em semicírculo. As técnicas utilizadas na gravação foram a picotagem/percussão, seguida de abrasão. Muitos dos motivos encontram-se bastante desgastados, variando a sua profundidade e espessura dos traços. A sua longa diacronia situa as mais de duas centenas de gravações entre o Neolítico e a Idade do Ferro, constituindo-se como único "santuário" de arte rupestre do Vale do Sousa.

## 8. CARACTERIZAÇÃO ARQUEOLÓGICA

**8.1. Tipo de sítio:** Arte Rupestre

**8.2. Período cronológico:** Neolítico / Idade do Bronze / Idade do Ferro

## 9. BIBLIOGRAFIA

Craesbeeck, F. X. da S. (1992) *Memórias Ressuscitadas da província de Entre-Douro-e-Minho no ano de 1726*. Vol. II. Ponte de Lima: Edições Carvalhos de Basto, Lda. | Sarmiento, F. M. (1999) *Antiqua*. Apontamentos para a arqueologia (leitura e organização de António Amaro das Neves). Guimarães: Sociedade Martins Sarmiento. | Moreira, J., Bettencourt, A. M. S., Santos-Estévez, M., 2018. *Gravuras rupestres do Penedo de S. Gonçalo, (Felgueiras, Porto)*. Relatório técnico-científico dos trabalhos arqueológicos desenvolvidos em 2017. Braga: Universidade do Minho – Laboratório de Paisagens, Território e Património, Lab2.pt. | Moreira, J. A. M., 2018. *Podomorfos na Fachada Ocidental do Noroeste de Portugal, entre os Rios Douro e Minho*. Dissertação de Mestrado. Universidade do Minho. | Ribeiro, José M. S. (2021) *Património Cultural*. in Revisão do Plano Diretor Municipal da Câmara Municipal de Felgueiras coordenação do Engenheiro Barbieri Cardoso – Diretor Municipal. Felgueiras: Câmara Municipal. (políc.).



## 10. ELEMENTOS CARTOGRÁFICOS E FOTOGRÁFICOS (anexos)

### Planta de localização com o imóvel assinalado

Escala: 1/2000  1/5000  1/25000

### Documentação fotográfica:

Interior  Exterior  Envolvente

X	Y	Z	Datum	Projeção
-007719,90	185941,89	224 m	Datum73	
192279,98	485941,70	224 m	Gauss Lisboa	
Longitude	Latitude	Altitude	Datum	Projeção
08°13'31,34"	41°20'33,67"	224 m	ETRS89	

## 11. IDENTIFICAÇÃO DO PROPONENTE

11.1 Proponente: Câmara Municipal de Felgueiras

Contacto: Praça da República, 4610-116 Felgueiras Documento Identificação: \_\_\_\_\_

11.2 Preenchido por: José Manuel da Silva Ribeiro Data 28/11/2022

Recebido por: \_\_\_\_\_

Em: / /