



CÂMARA MUNICIPAL DE FELGUEIRAS

**Ordem do dia**

Ponto n.º 15

**Ata n.º 01**

2020.01.15

**RECUPERAÇÃO / BENEFICIAÇÃO DA E.M. 564 - (AIRÃES - VILA VERDE) -**

**PRORROGAÇÃO DE PRAZO** – Presente a informação prestada pelo Técnico Superior, Eng.º Jorge Almeida, que obteve concordância do Chefe da Divisão de Obras, Eng.º Luís Barros, em anexo.-----

O Senhor Presidente exarou o seguinte despacho: "À reunião de Câmara."-----

Deliberação - A Câmara Municipal delibera autorizar a prorrogação pelo prazo de 180 dias. Esta deliberação foi tomada por unanimidade.-----





CÂMARA MUNICIPAL DE FELGUEIRAS

Parecer

Despacho

Propõe-se a aprovação nos termos da informação.

O Chefe da DO

Luis Barros

10/01/2020

10/01/20

O Presidente da Câmara

Nuno Fonseca

10/01/2020

|                       |   |
|-----------------------|---|
| PROCESSO / EMPREITADA | RECUPERAÇÃO/BENEFICIAÇÃO DA EM 564 -(AIRÃES - VILA VERDE) |
| ADJUDICATÁRIO         | MJFT Construções Unipessoal, Lda.                         |
| DATA                  | 10/01/2020  |
| ASSUNTO               | Pedido prorrogação de prazo                               |

Exm<sup>o</sup>. Sr. Presidente  
Nuno Fonseca

Vem o empreiteiro dar resposta ao ofício nº 213 datado de 11.12.2019, solicitando a prorrogação de prazo por mais 180 dias, invocando como razão válida para os atrasos verificados na dificuldade de libertação dos terrenos correspondentes aos diferentes parcelários e juntando novo plano de trabalhos ajustado às obras que falta executar.

Efetivamente tem-se verificado ajustes necessários a introduzir na empreitada, por força da negociação das parcelas a intervir. (junta-se plantas com ajustes efetuados)

Tendo em consideração as razões invocadas e ao estado de execução da obra, sou da opinião que deve ser autorizada a respetiva prorrogação solicitada, pelo prazo de 180 dias.

  
(Jorge Almeida)  
(Eng. Civil)







CÂMARA MUNICIPAL DE FELGUEIRAS

**Recuperação / Beneficiação da EM 564 - Airões - Vila Verde**



**Planta de Ajustes ao Projeto  
Dezembro 2019**



Paços da República - Margalide  
4610-11 Felgueiras

T. 255 310000 - F. 255 310370  
geral@cm-felgueiras.pt

[www.cm-felgueiras.pt](http://www.cm-felgueiras.pt)



CÂMARA MUNICIPAL DE FELGUEIRAS

**Parecer**

Ex.mo Sr. Presidente

Nuno Fonseca

Proponho a aprovação nos termos da Informação.

O Chefe da DO

(Eng. Luis Barros)

04/12/2019

**Despacho**

Atenta a informação, notifique-se:

O Presidente

(Nuno Fonseca)

04/12/2019

|             |   |
|-------------|---|
| EMPREITADA  | RECUPERAÇÃO/BENEFICIAÇÃO DA EM 564 – (AIRÃES – VILA VERDE ) |
| EMPREITEIRO | MJFT Construções Unipessoal, Lda                            |
| DATA/ref    | 04/12/2019  |
| ASSUNTO     | Pedido de Prorrogação de Prazo                              |

Exmº Sr. Presidente da Câmara Municipal  
Nuno Fonseca

A empresa "MJFT Constrções Unipessoal, Lda" adjudicatária da empreitada "Recuperação/ Beneficiação da EM 564-Airães-Vila Verde" vem requerer um pedido de prorrogação de prazo da empreitada por mais 210 dias sem apresentar qualquer tipo de justificações para o efeito.

A empreitada supra referenciada foi adjudicada em 28/04/2017 e consignada em 15/05/2018, sendo o prazo de execução de 540 dias.

O PSS foi aprovado em 23/05/2018, pelo que o prazo da obra conta a partir desta data, devendo os trabalhos ser terminados até 07/11/2019.

A empreitada já deveria ter apresentado 100% de faturação, mas a mesma apenas se encontra faturada a 48% do valor global.

Como se verificaram várias interrupções dos trabalhos, sem aviso justificado, e não se verificando atuação por parte da empresa no sentido de recuperação no ritmo dos trabalhos, para cumprimento do prazo de execução, entendo que o município deve solicitar à empresa que justifique adequadamente a razão do pedido de prorrogação apresentado, alertando em simultâneo, que se reserva o direito de aplicação de multas nos termos





CÂMARA MUNICIPAL DE FELGUEIRAS

previstos no CE, devido ao atraso da obra, caso não sejam apresentados motivos válidos que justifiquem o referido atraso.

Deverá a mesma empresa apresentar, nos termos do artigo nº 404 do CCP, e no prazo de 10 dias, um novo plano de trabalhos que contemple os trabalhos em falta, ajustado ao novo prazo a solicitar, que se julgará dentro da razoabilidade se não ultrapassar o limite máximo de 180 dias.

À Consideração Superior:

O técnico superior,

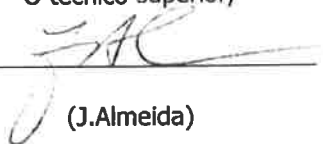

---

(J.Almeida)



CÂMARA MUNICIPAL DE FELGUEIRAS  
GABINETE DO MUNÍCIPE

09 JAN. 2020

REG. 206/20 PROC. 205/20

O(a) atendedor(a) *Auride*

PARA:

Câmara Municipal de Felgueiras  
Praça da República - Margaride

4610-116 - Felgueiras

V/ Referência: N/ Referência.: ADMIN\_033/2019 R/Car Data: 2020/01/08

Assunto: EMPREITADA: "Recuperação/Beneficiação da EM 564 Airães - Vila Verde"

Exmº. Senhor Presidente da Câmara Municipal de Felgueiras,

Vimos por este meio formalizar o pedido de prorrogação do prazo da empreitada em epígrafe por 180 dias.

Tendo como justificação o atraso na libertação dos terrenos dos parcelários na presente data, ainda não estão todos disponíveis estando a ser negociados com os proprietários . Este prazo só é válido se forem disponibilizados os terrenos nos próximos oito dias.

Gratos pela atenção dispensada apresentamos desde já os nossos melhores cumprimentos,

*Siguel José Maria Martins*

DATA: 09/01/2020

*Auride*

(MUN)

(SM)

(DPCU)

*[Signature]*

*[Signature]*



**PLANO DE EQUIPAMENTO - FRENTES DE TRABALHO**

**EMPREITADA: "Beneficiação da EM 564(Airões - Vila Verde)"**

| ID | Código | Nome da Tarefa                            | Unidades Máximas | 04 Nov '19 | 11 Nov '19 | 18 Nov '19 | 25 Nov '19 | 02 Dez '19 | 09 Dez '19 | 16    |
|----|--------|---|------------------|------------|------------|------------|------------|------------|------------|-------|
| 1  |        | EM 564 Airões - Vila Verde                |                  |            |            |            |            |            |            |       |
| 2  |        | TRABALHOS PREPARATÓRIOS                   |                  |            |            |            |            |            |            |       |
|    |        | CAMIÃO                                    | 1                | 1          | 1          | 1          | 1          |            |            |       |
|    |        | PLATAFORMA DE TRANSPORTE DE EQUIPAMENTO   | 1                | 1          | 1          | 1          | 1          |            |            |       |
|    |        | CARRINHA DE APOIO E TRANSPORTE DE PESSOAL | 1                | 1          | 1          | 1          | 1          |            |            |       |
|    |        | CAIXA DE FERRAMENTA LIGEIRA               | 1                | 1          | 1          | 1          | 1          |            |            |       |
| 3  |        | ARQUITETURA                               |                  |            |            |            |            |            |            |       |
| 4  |        | CAMADAS GRANULARES                        |                  |            |            |            |            |            |            |       |
|    |        | CAMIÃO                                    | 1                |            |            |            |            |            |            |       |
|    |        | CARRINHA DE APOIO E TRANSPORTE DE PESSOAL | 1                |            |            |            |            |            |            |       |
|    |        | Motorveladora Faun                        | 1                |            |            |            |            |            |            |       |
|    |        | ENCARREGADO DE PAVIMENTAÇÃO               | 1                |            |            |            |            |            |            |       |
| 5  |        | MISTURAS BETUMINOSAS                      |                  |            |            |            |            |            |            |       |
|    |        | CAMIÃO                                    | 4                |            |            |            |            |            |            |       |
|    |        | CARRINHA DE APOIO E TRANSPORTE DE PESSOAL | 1                |            |            |            |            |            |            |       |
|    |        | BOMBA DE REGA ASFÁLTICA                   | 1                |            |            |            |            |            |            |       |
|    |        | BOBCAT                                    | 1                |            |            |            |            |            |            |       |
| 6  |        | PROIETO DE ESTABILIDADE                   |                  |            |            |            |            |            |            |       |
|    |        | KIT DE FERRAMENTAS VÁRIAS                 | 1                |            |            |            |            |            |            | 1 1 1 |
|    |        | VIBRADORES DE BETÃO                       | 1                |            |            |            |            |            |            | 1 1 1 |
|    |        | GIRATÓRIA                                 | 1                |            |            |            |            |            |            | 1 1 1 |
|    |        | Material de Coragem                       | 1                |            |            |            |            |            |            | 1 1 1 |
| 7  |        | REDES DE ABASTECIMENTO E DRENAGEM         |                  |            |            |            |            |            |            |       |
| 8  |        | REDE DE ABASTECIMENTO DE ÁGUA             |                  |            |            |            |            |            |            |       |
| 9  |        | REDE DE DRENAGEM DE ÁGUAS RESIDUAIS       |                  |            |            |            |            |            |            |       |
| 10 |        | REDE DE DRENAGEM DE ÁGUAS PLUVIAIS        |                  |            |            |            |            |            |            |       |
| 11 |        | ELECTRICIDADE, ITED E REDE DE GAS         |                  |            |            |            |            |            |            |       |
| 12 |        | EQUIPAMENTOS DE SINALIZAÇÃO E SEGURANÇA   |                  |            |            |            |            |            |            |       |

Nota: Este equipamento encontra-se na posse da empresa, está em bom estado e estará no estaleiro da obra logo que se iniciem os trabalhos, em condições de plena utilização.



**PLANO DE EQUIPAMENTO - FRENTES DE TRABALHO**

**EMPREITADA: "Beneficiária da EM 564(Airões - Vila Verde)"**

| ID | Código | Nome da Tarefa                            | Unidades Máximas | 04 Nov '19 | 11 Nov '19 | 18 Nov '19 | 25 Nov '19 | 02 Dez '19 | 09 Dez '19 | 16 |
|----|--------|---|------------------|------------|------------|------------|------------|------------|------------|----|
| 13 |        | SINALIZAÇÃO VERTICAL                      | 1                | 1          | 1          | 1          | 1          | 1          | 1          | 1  |
|    |        | KIT FERRAMENTAS DE PINTURA                |                  |            |            |            |            |            |            |    |
|    |        | PINTURAS RODOVIÁRIAS                      |                  |            |            |            |            |            |            |    |
| 14 |        | CARRINHA DE APOIO E TRANSPORTE DE PESSOAL | 1                |            |            |            |            |            |            |    |
|    |        | VASSOURA MECÂNICA                         | 1                |            |            |            |            |            |            |    |
|    |        | OFICIAL DE PINTURA                        | 1                |            |            |            |            |            |            |    |
|    |        | CAMIÃO ESPECIAL DE PINTURA                | 1                |            |            |            |            |            |            |    |
| 15 |        | TRABALHOS EM CEDIÊNCIAS DE TERRENOS       |                  |            |            |            |            |            |            |    |
|    |        | BETONEIRA DE PEÃO                         | 1                | 1          | 1          | 1          | 1          | 1          | 1          | 1  |
|    |        | BOBCAT                                    | 1                | 1          | 1          | 1          | 1          | 1          | 1          | 1  |
|    |        | CAIXA DE FERRAMENTA LIGEIRA               | 1                | 1          | 1          | 1          | 1          | 1          | 1          | 1  |
|    |        | CAMIÃO                                    | 1                | 1          | 1          | 1          | 1          | 1          | 1          | 1  |
|    |        | CAMIÃO GRUA                               | 1                | 1          | 1          | 1          | 1          | 1          | 1          | 1  |
|    |        | CARRINHA                                  | 1                | 1          | 1          | 1          | 1          | 1          | 1          | 1  |
|    |        | CARRINHA DE APOIO E TRANSPORTE DE PESSOAL | 1                | 1          | 1          | 1          | 1          | 1          | 1          | 1  |
|    |        | CILINDRO MANUAL DE ROLOS                  | 1                | 1          | 1          | 1          | 1          | 1          | 1          | 1  |
|    |        | MARTELO HIDRÁULICO / PNEUMÁTICO           | 1                | 1          | 1          | 1          | 1          | 1          | 1          | 1  |
|    |        | Material de Cojragem                      | 1                | 1          | 1          | 1          | 1          | 1          | 1          | 1  |
|    |        | VIBRADORES DE BETÃO                       | 1                | 1          | 1          | 1          | 1          | 1          | 1          | 1  |

Nota: Este equipamento encontra-se na posse da empresa, está em bom estado e estará no estaleiro da obra logo que se iniciem os trabalhos, em condições de plena utilização.

**PLANO DE EQUIPAMENTO - FRENTES DE TRABALHO**

**EMPREITADA: "Beneficiação da EM 564(Airões - Vila Verde)"**

| Dec '19 | 23 Dez '19 | 30 Dez '19 | 06 Jan '20 | 13 Jan '20 | 20 Jan '20 | 27 Jan '20 | 03 Fev '20 | 10 Fev '20 | 17 Fev '20 | 24 F  |
|---------|------------|------------|------------|------------|------------|------------|------------|------------|------------|-------|
| 1 1     | 1 1 1 1 1  | 1 1        | 1 1 1 1 1  | 1 1 1 1 1  | 1 1 1 1 1  | 1 1 1 1 1  | 1 1 1 1 1  | 1 1 1 1 1  | 1 1 1 1 1  | 1 1 1 |
| 1 1     | 1 1 1 1 1  | 1 1        | 1 1 1 1 1  | 1 1 1 1 1  | 1 1 1 1 1  | 1 1 1 1 1  | 1 1 1 1 1  | 1 1 1 1 1  | 1 1 1 1 1  | 1 1 1 |
| 1 1     | 1 1 1 1 1  | 1 1        | 1 1 1 1 1  | 1 1 1 1 1  | 1 1 1 1 1  | 1 1 1 1 1  | 1 1 1 1 1  | 1 1 1 1 1  | 1 1 1 1 1  | 1 1 1 |
| 1 1     | 1 1 1 1 1  | 1 1        | 1 1 1 1 1  | 1 1 1 1 1  | 1 1 1 1 1  | 1 1 1 1 1  | 1 1 1 1 1  | 1 1 1 1 1  | 1 1 1 1 1  | 1 1 1 |

Nota: Este equipamento encontra-se na posse da empresa, está em bom estado e estará no estaleiro da obra logo que se iniciem os trabalhos, em condições de plena utilização.



**PLANO DE EQUIPAMENTO - FRENTES DE TRABALHO**

**EMPREITADA: "Beneficiária da EM 564(Airões - Vila Verde)"**

|     | Fev '20   | 02 Mar '20 | 09 Mar '20 | 16 Mar '20 | 23 Mar '20 | 30 Mar '20 | 06 Abr '20 | 13 Abr '20 | 20 Abr '20 | 27 Abr '20 | 04 M |
|-----|-----------|------------|------------|------------|------------|------------|------------|------------|------------|------------|------|
| 1 1 | 1 1 1 1 1 | 1 1 1 1 1  | 1 1 1 1 1  | 1 1 1 1 1  | 1 1 1 1 1  | 1 1 1      |            |            |            |            |      |
| 1 1 | 1 1 1 1 1 | 1 1 1 1 1  | 1 1 1 1 1  | 1 1 1 1 1  | 1 1 1 1 1  | 1 1 1      |            |            |            |            |      |
| 1 1 | 1 1 1 1 1 | 1 1 1 1 1  | 1 1 1 1 1  | 1 1 1 1 1  | 1 1 1 1 1  | 1 1 1      |            |            |            |            |      |
| 1 1 | 1 1 1 1 1 | 1 1 1 1 1  | 1 1 1 1 1  | 1 1 1 1 1  | 1 1 1 1 1  | 1 1 1      |            |            |            |            |      |
| 4 4 | 4 4 4 4 4 | 4 4 4 4 4  | 4 4 4 4 4  | 4 4 4 4 4  | 4 4 4 4 4  | 4 4 4 4 4  | 4 4 4 4 4  | 4 4 4 4 4  |            |            |      |
| 1 1 | 1 1 1 1 1 | 1 1 1 1 1  | 1 1 1 1 1  | 1 1 1 1 1  | 1 1 1 1 1  | 1 1 1 1 1  | 1 1 1 1 1  | 1 1 1 1 1  |            |            |      |
| 1 1 | 1 1 1 1 1 | 1 1 1 1 1  | 1 1 1 1 1  | 1 1 1 1 1  | 1 1 1 1 1  | 1 1 1 1 1  | 1 1 1 1 1  | 1 1 1 1 1  |            |            |      |
| 1 1 | 1 1 1 1 1 | 1 1 1 1 1  | 1 1 1 1 1  | 1 1 1 1 1  | 1 1 1 1 1  | 1 1 1 1 1  | 1 1 1 1 1  | 1 1 1 1 1  |            |            |      |
| 1 1 | 1 1 1 1 1 | 1 1 1 1 1  | 1 1 1 1 1  | 1 1 1 1 1  | 1 1 1 1 1  | 1 1 1 1 1  | 1 1 1 1 1  | 1 1 1 1 1  |            |            |      |
| 1 1 | 1 1 1 1 1 | 1 1 1 1 1  | 1 1 1 1 1  | 1 1 1 1 1  | 1 1 1 1 1  | 1 1 1 1 1  | 1 1 1 1 1  | 1 1 1 1 1  |            |            |      |
| 1 1 | 1 1 1 1 1 | 1 1 1 1 1  | 1 1 1 1 1  | 1 1 1 1 1  | 1 1 1 1 1  | 1 1 1 1 1  | 1 1 1 1 1  | 1 1 1 1 1  |            |            |      |

Nota: Este equipamento encontra-se na posse da empresa, está em bom estado e estará no estaleiro da obra logo que se iniciem os trabalhos, em condições de plena utilização.



**PLANO DE MÃO-DE-OBRA - FRENTES DE TRABALHO**

**EMPREITADA: "Beneficiação da EM564 (Airões-Vila Verde)"**

| ID | Nome da Tarefa                 | Unidades Máximas | Mês 1 | Mês 2 | Mês 3 | Mês 4 | Mês 5 |
|----|--------------------------------|------------------|-------|-------|-------|-------|-------|
|    | MOTORISTA                      | 1                | 1     |       |       |       |       |
|    | DIRECTOR TÉCNICO DA EMPREITADA | 1                | 1     |       |       |       |       |
|    | TÉCNICO DE SEGURANÇA           | 1                | 1     |       |       |       |       |
|    | ARVORADO                       | 1                |       | 1     | 1     | 1     | 1     |
|    | PEDREIRO                       | 1                |       | 1     | 1     | 1     | 1     |
|    | ENCARREGADO DE PAVIMENTAÇÃO    | 1                |       | 1     | 1     | 1     | 1     |
|    | MOTORISTA                      | 4                |       |       |       | 4     | 4     |
|    | ENCARREGADO DE PAVIMENTAÇÃO    | 1                |       |       |       | 1     | 1     |
|    | SERVENTE                       | 1                |       | 1     | 1     | 1     | 1     |
|    | TROLHA                         | 1                |       | 1     | 1     | 1     | 1     |
|    | PEDREIRO                       | 1                |       | 1     | 1     | 1     | 1     |
|    | DIRECTOR TÉCNICO DA EMPREITADA | 1                |       |       |       |       |       |
|    | ENCARREGADO DE PINTURA         | 1                |       |       |       |       |       |
|    | SERVENTE                       | 1                |       |       |       |       |       |
|    | OPERADOR                       | 1                |       |       |       |       |       |
|    | OFICIAL DE PINTURA             | 1                |       |       |       |       |       |
|    | CANALIZADOR                    | 1                | 1     | 1     | 1     | 1     | 1     |
|    | SERVENTE                       | 1                | 1     | 1     | 1     | 1     | 1     |
|    | ARVORADO                       | 1                | 1     | 1     | 1     | 1     | 1     |
|    | CALCETEIRO                     | 1                | 1     | 1     | 1     | 1     | 1     |
|    | PEDREIRO                       | 1                | 1     | 1     | 1     | 1     | 1     |
|    | ELECTRICISTA                   | 1                | 1     | 1     | 1     | 1     | 1     |

Nota: A afectação de mão-de-obra ao estaleiro, também estará afectada às restantes actividades.



**Beneficiação da EM 564 -(Airões-Vila Verde)**

**PLANO DE PAGAMENTOS /CRONOGRAMA FINANCEIRO**

| Meses | 100.00%             |              | 502,984.05 € |              |
|-------|---------------------|--------------|--------------|--------------|
|       | Percentagem / Valor |              |              |              |
|       | Mensal              |              | Acumulada    |              |
| 1     | 22.00%              | 110,656.49 € | 22.00%       | 110,656.49 € |
| 2     | 20.00%              | 100,596.81 € | 42.00%       | 100,596.81 € |
| 3     | 20.00%              | 100,596.81 € | 62.00%       | 100,596.81 € |
| 4     | 22.00%              | 110,656.49 € | 84.00%       | 110,656.49 € |
| 5     | 10.00%              | 50,298.41 €  | 94.00%       | 50,298.41 €  |
| 6     | 6.00%               | 30,179.04 €  | 100.00%      | 30,179.04 €  |

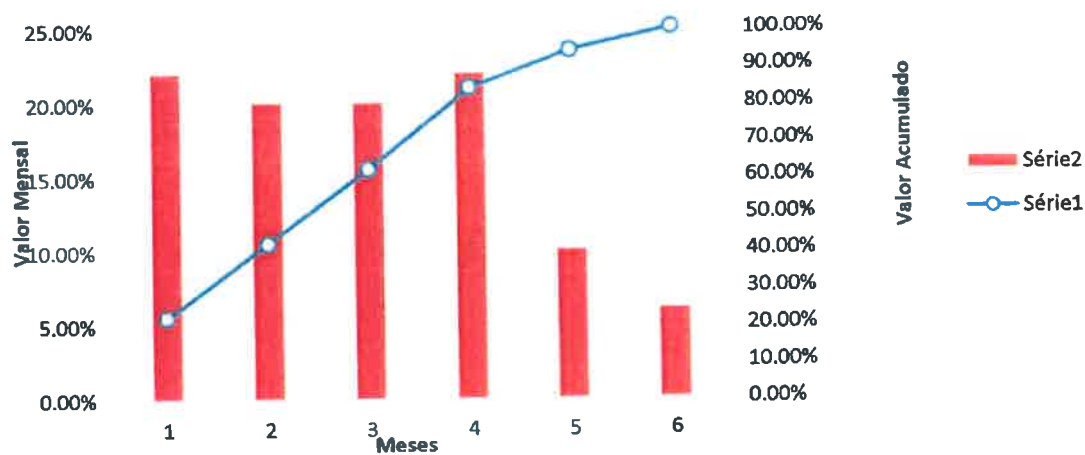

**Prazo de execução - 180 Dias**

**Caramos, 08 de Janeiro de 2020**







CÂMARA MUNICIPAL DE FELGUEIRAS

Reg. c/AR

Exmo.(a) Senhor(a)

**MJFT - Construções Unipessoal, Lda..**

Rua Marco de Simões, n.1079

DO/DT

**4 615-380 CARAMOS**

| Sua referência | Sua comunicação | Nossa referência                                      | Data       |
|----------------|-----------------|---|------------|
|                |                 | Ofício/DO/DT nº <b>213</b><br>Proc. n.º <b>300-17</b> | 2019-12-11 |

**Assunto: Recuperação / Beneficiação da EM 564 - (Airães - Vila Verde)**

- Pedido de prorrogação de Prazo (NIPG – 29582/19)
- Notificação de incumprimento contratual – art. 403º e 404º do CCP

Atenta a V/ comunicação de 26-11-2019, a solicitar a prorrogação do prazo de 210 dias para a execução da empreitada mencionada em epígrafe, sem apresentar justificação válida, constantes atrasos e ausências injustificadas que originaram que a obra não fosse concluída dentro do prazo estabelecido no CE, dia 7 de novembro de 2019 (ver notificação já remetida, através do nosso ofício n.º 113, de 13-06-2019).

Como atrás referido, e atenta a inércia por parte dessa empresa em recuperar o atraso verificado, **este Município novamente alerta**, que se reserva no direito de aplicar as multas previstas no CE, caso não sejam apresentados motivos válidos que justifiquem o referido atraso, assim como para as consequências previstas no n.º 2 do art. 4º do art. 55º do Código dos Contratos Públicos.

Assim, face ao exposto, fica desde já notificada para, nos termos e para os efeitos do disposto no artigo 404º do Código dos Contratos Públicos, proceder, no **prazo de 10 dias**, à apresentação novo pedido de prorrogação de prazo devidamente fundamentado, que, não deverá ultrapassar o **limite máximo de 180 dias**, bem como apresenta um plano de trabalhos modificado, adotando medidas de correção que contemple os trabalhos em falta.

Com os melhores cumprimentos,

O Presidente da Câmara Municipal,

(Nuno Fonseca)

FS/FS



Prça da República - Marganda  
4630-116 Felgueiras

T. 255 316000 F. 255 316170  
geral@cm-felgueiras.pt

www.cm-felgueiras.pt



**Aviso de Receção - de entrega**  
**Avis de Reception - de livraison**

Marca do dia da Loja CTT  
 que devolve o aviso  
 l'heure ou bureau  
 renvoyant l'avis

**A.R.**



CTT - Correios de Portugal, S.A.  
 Sociedade Aberta

Reservado a colagem da Etiqueta Código de Barras - Numéro



RF 3274 1554 3 PT

Devolver a - Renvoyer à  
 Nome - Morada, País e Código Postal

Prioritário - Par avion  
 213 / Douçaria  
 Proc - 306417

C.T.F.

4610 - 116

VERSÃO MAR. 2016 - 204049 - 460002991 - 14.2017

**Loja de depósito - Bureau de dépôt** Data - Date

Destinatário (Nome) Destinataire (Nom)  
 HJT - Construção Unipessoal, Lda.  
 Rua Maria de S. Mães, n. 1079  
 4615 - 380 Caramelo

**Valor Declarado** Importância - Montant   
**Valor Declarado** Valeur Déclarée   
**Contra Reembolso** Importância - Montant   
**Contra Reembolso** Remboursement   
**Vale de Correo** Importância - Montant   
**Vale de Correo** Mandat de Poste

**Este AVISO foi assinado**  **Este AVISO foi assinado** Par pessoa a quem foi entregue  
**Cet / Avis a été signé**  **Enviado - Remis** Par le destinataire à qui il a été livré  
 **Enviado - Remis** Pago - Payé

**Identificação de quem recebeu o objeto - Identification de la personne qui a reçu l'envoi**  
 Nome legível - Nom lisible  
 DANIEL FERREZ TORRES  
 Data e assinatura - Date et signature  
 16/12/2014  
 Não escrever neste espaço  Não escrever neste espaço Ne rien inscrire ci-dessous

A preencher pelo Remetente  
 A remplir par l'expéditeur

A completar no destino  
 A compléter à destination



CÂMARA MUNICIPAL DE FELGUEIRAS  
GABINETE DO MUNICÍPE

26 NOV. 2019

REG. \_\_\_\_\_ PROC. 2982/19

O(a) atendedor(a) Helena Lima

PARA:  
Câmara Municipal de Felgueiras  
Praça da República - Margaride  
4610-116 - Felgueiras

V/ Referência: N/ Referência.: ADMIN\_033/2019 R/Car Data: 2019/11/20

Assunto: EMPREITADA: "Recuperação/Beneficiação da EM 564 Airões - Vila Verde"

Exmº. Senhor Presidente da Câmara Municipal de Felgueiras,

Vimos por este meio formalizar o pedido de prorrogação do prazo da empreitada em epígrafe por 210 dias.

Tendo como justificação o atraso na libertação dos terrenos dos parcelários a presente data, ainda não estão todos disponíveis estando a ser negociados com os proprietários.

Gratos pela atenção dispensada apresentamos desde já os nossos melhores cumprimentos,

MJFT - CONSTRUÇÕES UNIPessoal, LDA.

A GERÊNCIA

*Riguel Pereira da Silva*

DUOA

Departamento de Urbanismo, de Obras e de Ambiente

DUS

DASH

SM

DPGU

27 NOV. 2019

DAF

FTRC

*[Handwritten signature]*