



Câmara Municipal de Felgueiras

## EDITAL

### **ZONA DE CAÇA MUNICIPAL DE FELGUEIRAS – ZCMF** **ÉPOCA 2021 / 2022**

#### ***CAÇA Á ESPÉCIE CINEGÉTICA [POMBO TORCAZ proc. Espera]***

Nuno Fonseca, Presidente da Câmara Municipal de Felgueiras, torna público, que para o exercício da actividade venatória na época de caça 2021/2022 á espécie cinegética - **Pombo Torcaz** pelo processo de **espera**, os **PERCURSOS PERMITIDOS PARA O EXERCÍCIO DA CAÇA**, são os indicados nas plantas anexas que fazem parte integrante do presente edital.

As regras de funcionamento do exercício da actividade venatória na ZCMF são as constantes na legislação em vigor, nomeadamente:

- 1 – Decreto-Lei n.º 202 / 2004 de 18 de Agosto, na sua actual redacção;
- 2 – Portaria n.º 929/2005 de 27 de Setembro, renovada por despacho n.º. 464/2011/ZC – ICNF - Instituto da Conservação da Natureza e das Florestas, de 29 de Setembro de 2017, que aprova a ZCMF;
- 3 – PAE 2021/2022 (Plano Anual de Exploração) e CCEC (Condições de Candidatura ao Exercício da Caça) devidamente aprovado e publicitado;
- 4 – Portaria 148 / 2018 de 22 de Maio na sua actual redacção, que regulamenta o funcionamento das Zonas de Caça Municipais.

Para obtenção da respetiva AEC - Autorização Especial de Caça, o Caçador inscrito deverá dirigir-se junto dos Serviços de Atendimento da CMF – Câmara Municipal e fazer-se acompanhar dos documentos inerentes ao exercício da caça.

Para constar e devidos efeitos, se lavrou o presente edital, que vai ser assinado e afixado nos locais de estilo habituais.

Paços do Concelho de Felgueiras, 10 de Agosto de 2021.

O Presidente da Câmara Municipal,





(Nuno Fonseca)

CÂMARA MUNICIPAL DE FELGUEIRAS  
4610 FELGUEIRAS

	CÂMARA MUNICIPAL DE FELGUEIRAS
CERTIDÃO DE AFIXAÇÃO	
Eu, <u>Spoaz Teixeira</u>	
da Divisão Administrativa desta Câmara Municipal, certifico que afixei no Gabinete do Município um exemplar do(a) presente Edital/Aviso/Ata. -----	
Felgueiras, <u>10</u> de <u>agosto</u> de 20 <u>21</u>	
O funcionário, <u>Spoaz Teixeira</u>	





	<b>ZONA DE CAÇA MUNICIPAL DE FELGUEIRAS</b>	PROCESSO Nº 4091 - AFN	PERCURSOS DE CAÇA	<b>Legenda</b>  Percursos de Caça  <i>Ao longo do percurso, tal como indicado no mapa a cor vermelha.</i>			Localização sobre extrato de arborato  
---	---	------------------------	-------------------	---	---	---	--

191000

190500

-5500

-5500

-6000

-6000

191000

190500

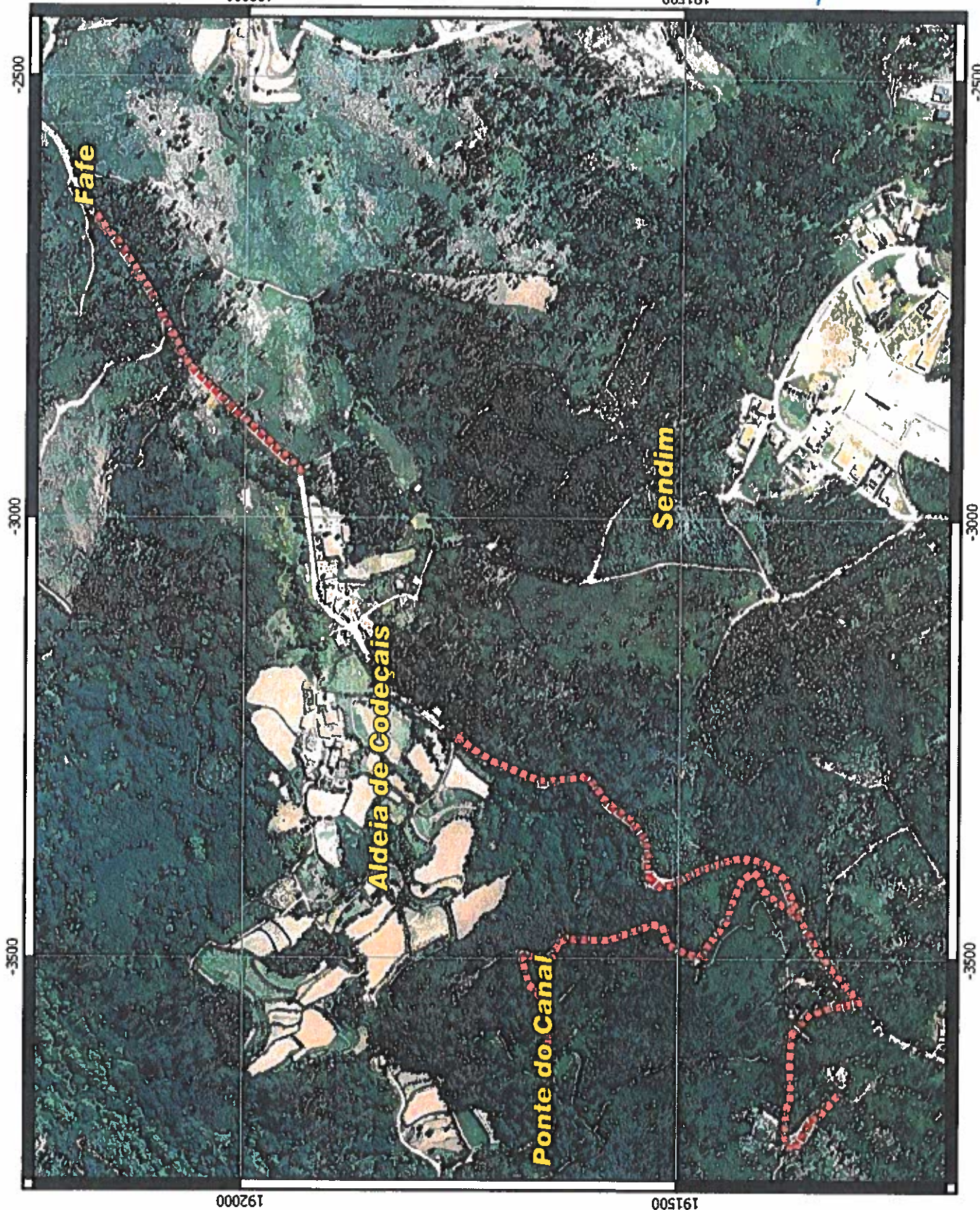

ZONA DE CAÇA MUNICIPAL  
DE FELGUEIRAS

PROCESSO Nº 4091 - AFN

PERCURSOS DE CAÇA

**Legenda**

■ ■ ■ ■ Percursos de Caça

*Ao longo do percurso, tal como  
indicado no mapa a cor vermelha.*



*audij*  
*XSC*

Localização sobre extrato de ortofoto



Associação Felgueiras de Caça

Associação Felgueiras de Caça

www.afc-felgueiras.pt

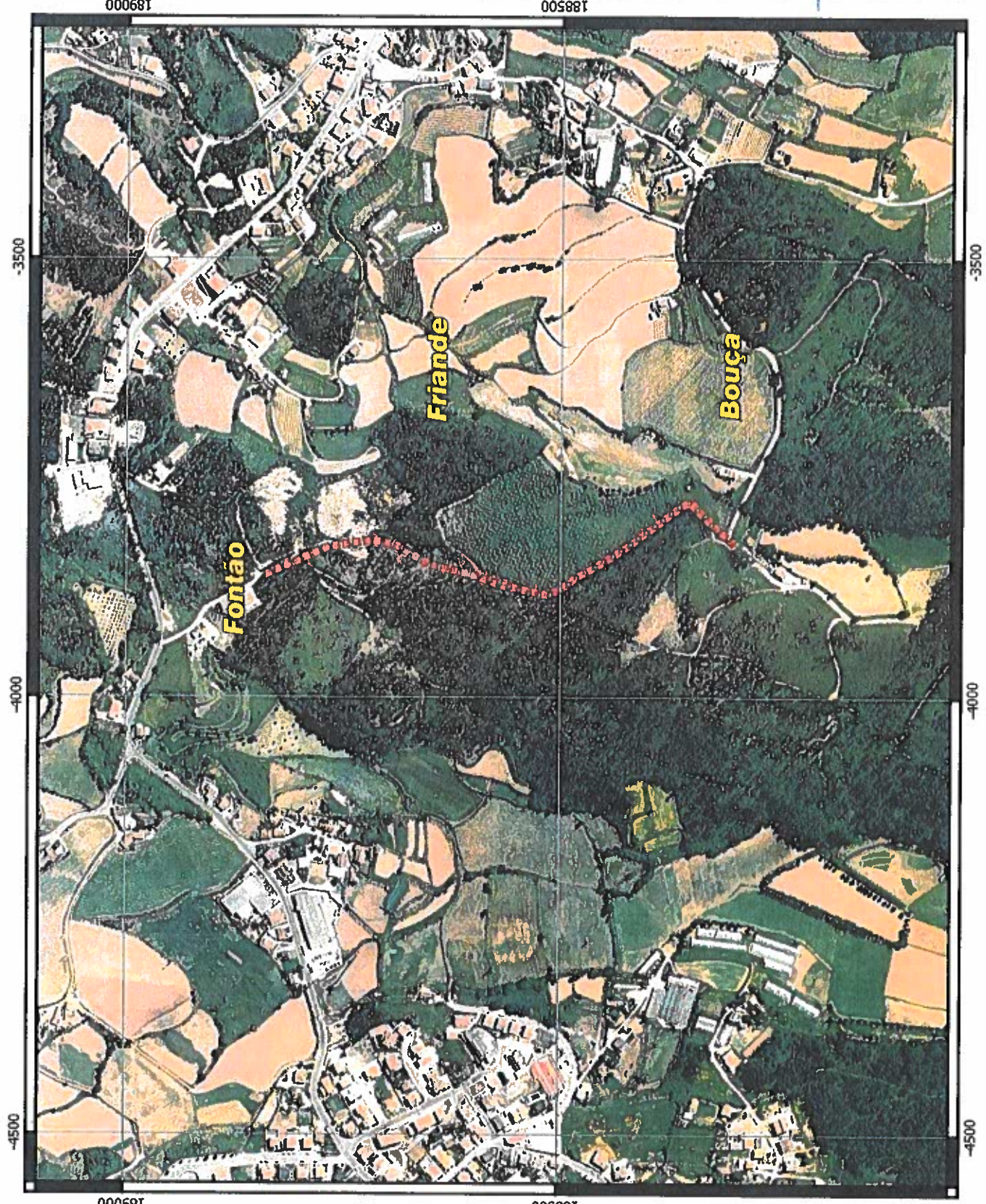

**ZONA DE CAÇA MUNICIPAL DE FELGUEIRAS**

PROCESSO Nº 4091 - AFN

PERCURSOS DE CAÇA

**Legenda**

■■■■■ Percursos de Caça

*Ao longo do percurso, tal como indicado no mapa a cor vermelha.*



*audif*  
*XSC*

Localização sobre extrato de ortofoto



000681

188500

-4500

189000

188500

-3500

-4000

-3500

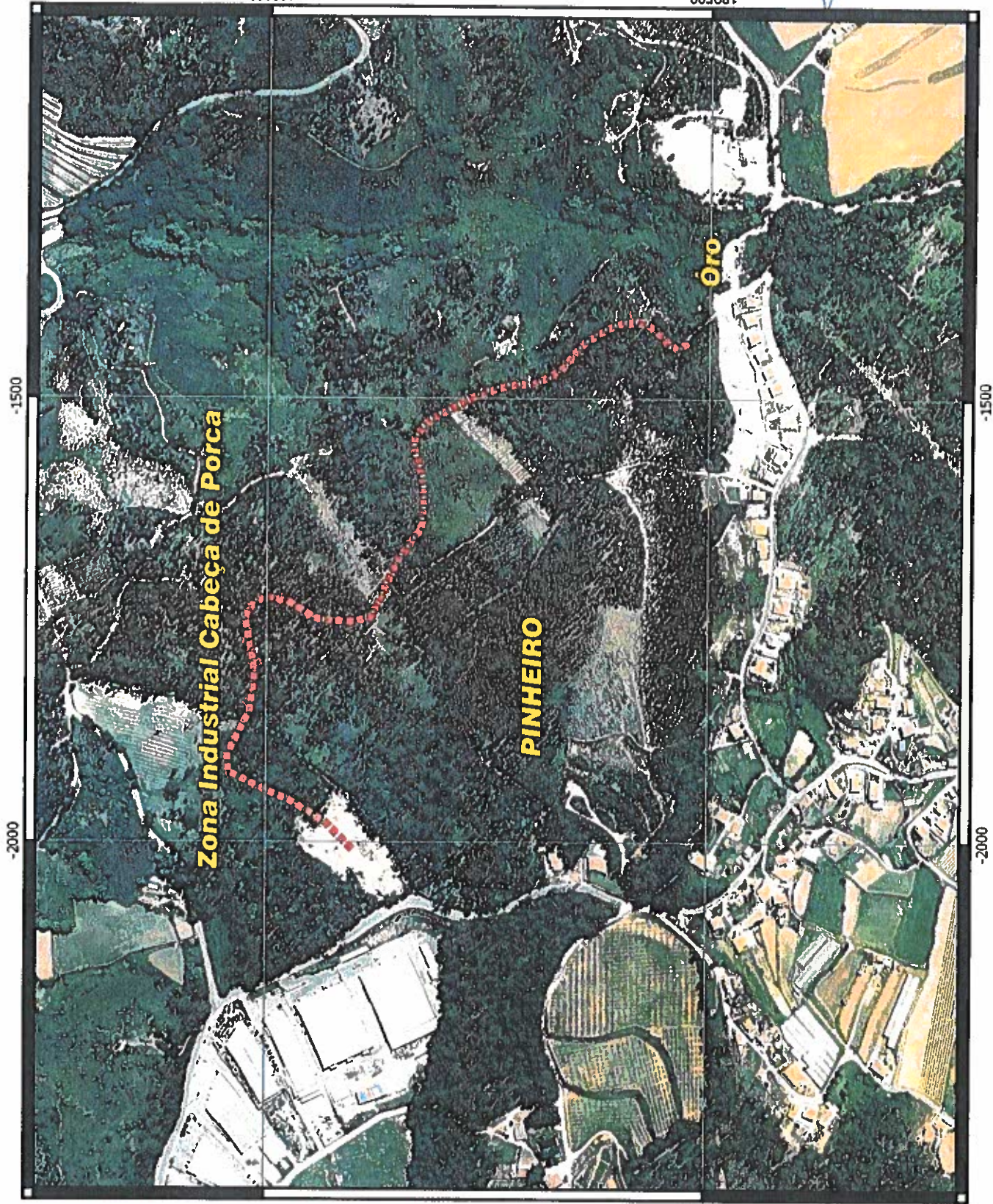

**ZONA DE CAÇA MUNICIPAL DE FELGUEIRAS**

PROCESSO Nº 40951 - AFN

PERCURSOS DE CAÇA

**Legenda**

■■■■■ Percursos de Caça





*Ao longo do percurso, tal como indicado no mapa a cor vermelha.*



*audrey*  
*X-SC-#*

Localização sobre extrato de ortofoto



	<b>ZONA DE CAÇA MUNICIPAL DE FELGUEIRAS</b>	PROCESSO Nº 4091 - AFN	<b>PERCursos DE CAÇA</b>	<b>Legenda</b>  Percursos de Caça  <i>Ao longo do percurso, tal como indicado no mapa a cor vermelha.</i>		<i>audif</i> <i>Arco</i>	Localização sobre extrato de ortofoto 
---	---	------------------------	--------------------------	---	---	-----------------------------	--

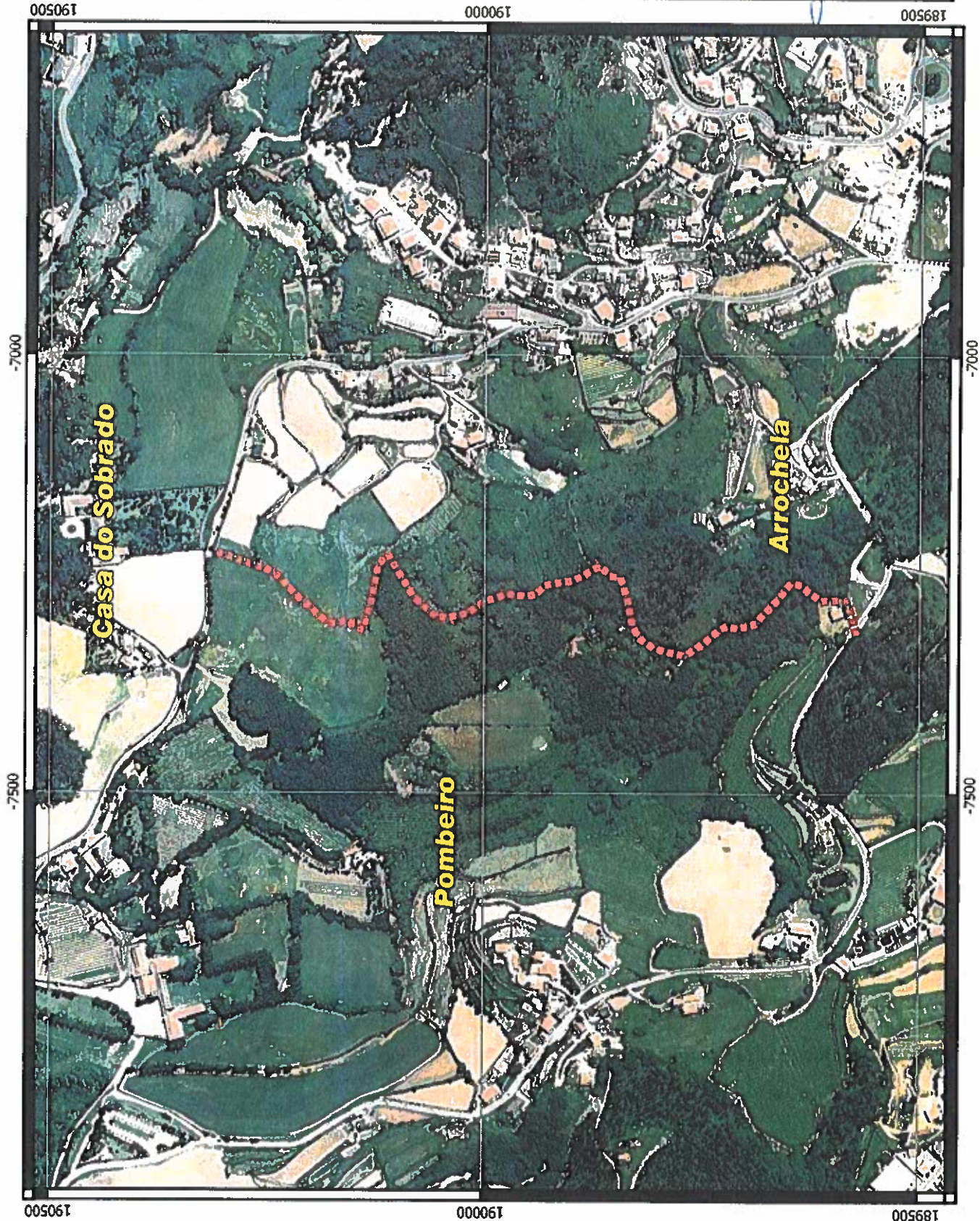

	<b>ZONA DE CAÇA MUNICIPAL DE FELGUEIRAS</b>	PROCESSO Nº 4091 - AFN	<b>PERCURSOS DE CAÇA</b>	<b>Legenda</b>  Percursos de Caça	Ao longo do percurso, tal como indicado no mapa a cor vermelha.		<i>audif</i> <i>XSC</i>	Localização sobre extrato de arbofo 
---	---	------------------------	--------------------------	---	---	---	----------------------------	--



005581

185500

005581

185500

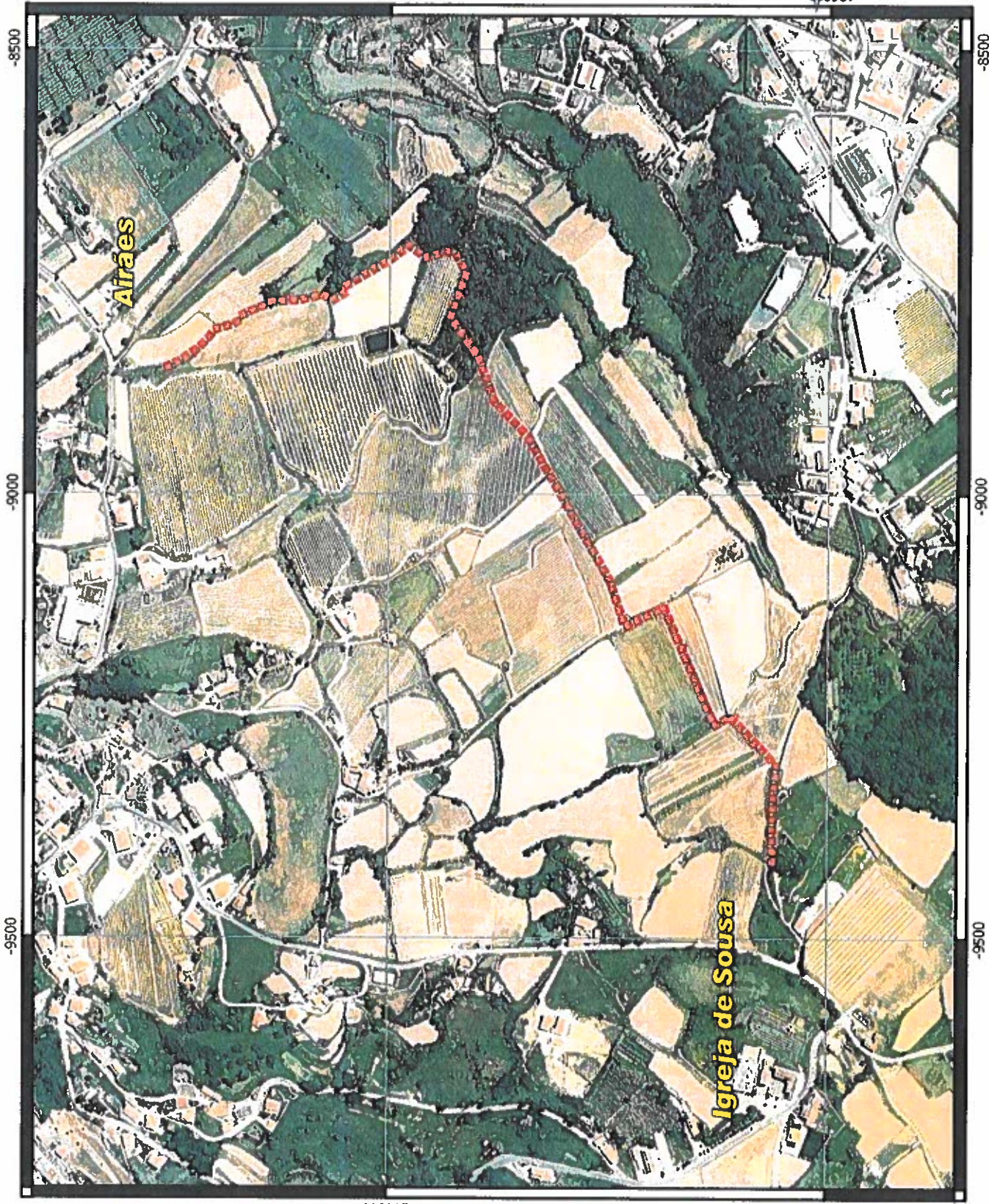

	<b>ZONA DE CAÇA MUNICIPAL DE FELGUEIRAS</b>	PROCESSO Nº 4091 - AFN	<b>PERCURSOS DE CAÇA</b>	<b>Legenda</b>  Percursos de Caça	<i> Ao longo do percurso, tal como indicado no mapa a cor vermelha.</i>				Localização sobre extracto de orthofoto 
---	---	------------------------	--------------------------	---	---	---	---	---	--



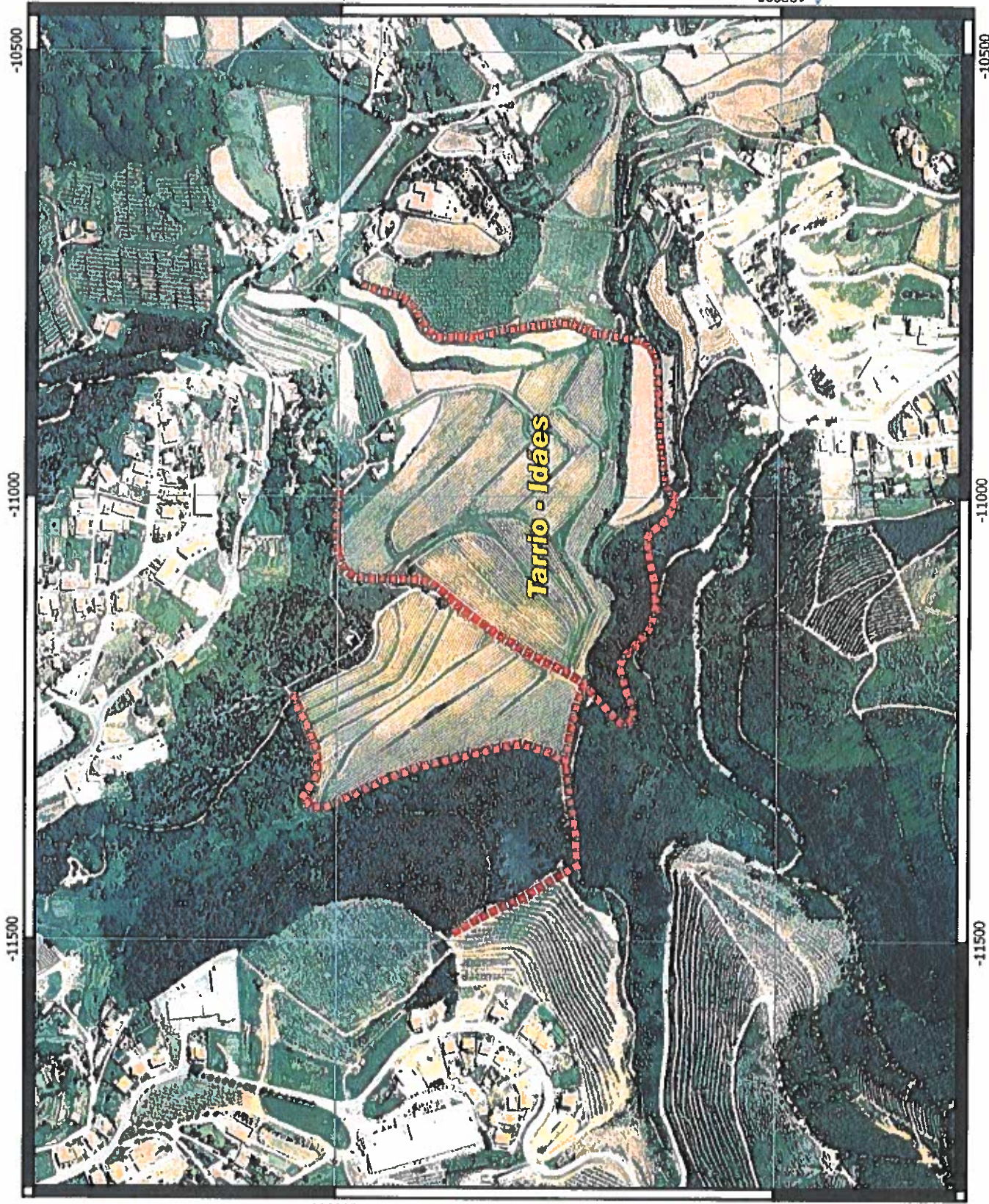

**ZONA DE CAÇA MUNICIPAL DE FELGUEIRAS**

PROCESSO Nº 4091 - AFN

PERCORSOS DE CAÇA

**Legenda**

■■■■■ Percursos de Caça

*Ao longo do percurso, tal como indicado no mapa a cor vermelha.*



*Estudio*  
*Álvaro Costa*

*Localização sobre extracto de ortofoto*



-10500

-11000

-11500

183500

183000

183500

183000

-10500

-11000

-11500

	<b>ZONA DE CAÇA MUNICIPAL DE FELGUEIRAS</b>	PROCESSO Nº 4091 - AFN	<b>PERCURSOS DE CAÇA</b>	<b>Legenda</b>  Percursos de Caça  <i>Ao longo do percurso, tal como indicado no mapa a cor vermelha.</i>			Localizado sobre extrato de ortofoto 
---	---	------------------------	--------------------------	---	---	---	---

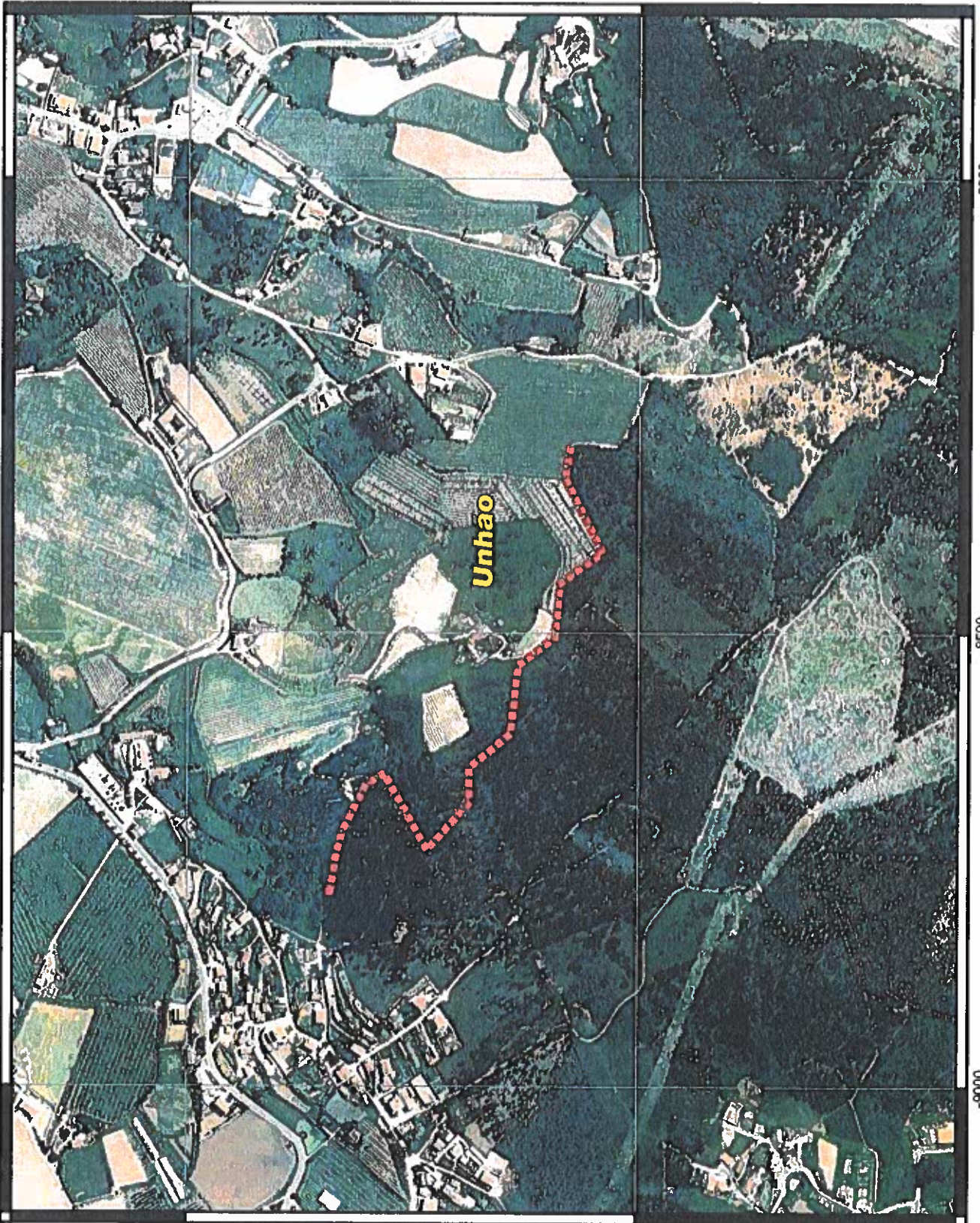

182500

182000

8000

8050

8000

182500

182000

8000

8050

8000