



Câmara Municipal de Felgueiras

EDITAL

ZONA DE CAÇA MUNICIPAL DE FELGUEIRAS – ZCMF ÉPOCA 2022 / 2023

CAÇA Á ESPÉCIE CINEGÉTICA [POMBO TORCAZ proc. Espera]

Nuno Fonseca, Presidente da Câmara Municipal de Felgueiras, torna público, que para o exercício da actividade venatória na época de caça 2022/2023 á espécie cinegética - **POMBO TORCAZ** pelo processo de **Espera**, os percursos permitidos para o exercício da caça, são os indicados nas plantas anexas que fazem parte integrante do presente edital.

As regras de funcionamento do exercício da actividade venatória na ZCMF são as constantes na legislação em vigor, nomeadamente:

- 1 – Decreto-Lei n.º 202 / 2004 de 18 de Agosto, na sua atual redação;
- 2 – Portaria n.º 929/2005 de 27 de Setembro, renovada por despacho n.º. 464/2011/ZC – ICNF - Instituto da Conservação da Natureza e das Florestas, de 29 de Setembro de 2017, que aprova a ZCMF;
- 3 – PAE 2022/2023 (Plano Anual de Exploração) e CCEC (Condições de Candidatura ao Exercício da Caça) devidamente aprovado e publicitado;
- 4 – Portaria 148 / 2018 de 22 de Maio na sua atual redação, que regulamenta o funcionamento das Zonas de Caça Municipais.

Para obtenção da respetiva AEC - Autorização Especial de Caça, o Caçador inscrito deverá dirigir-se junto dos Serviços de Atendimento da CMF – Câmara Municipal e fazer-se acompanhar dos documentos inerentes ao exercício da caça.

Para constar e devidos efeitos, se lavrou o presente edital, que vai ser assinado e afixado nos locais de estilo habituais.

Paços do Concelho de Felgueiras, 08 de Agosto de 2022.

O Presidente da Câmara Municipal,

(Nuno Fonseca)

CÂMARA MUNICIPAL DE FELGUEIRAS
4610 FELGUEIRAS

	CÂMARA MUNICIPAL DE FELGUEIRAS
CERTIDÃO DE AFIXAÇÃO	
Eu, <u>Nuno Fonseca</u>	
da Divisão Administrativa desta Câmara Municipal,	
certifico que afixei no Gabinete do Município um	
exemplar do(a) presente Edital/Aviso/.....	
Felgueiras, <u>10</u> de <u>agosto</u> de 20 <u>22</u>	
O funcionário, <u>[assinatura]</u>	



Felgueiras
CÂMARA MUNICIPAL

PRACA DA REPUBLICA
4610-110 FELGUEIRAS

+351 255 518 000
+351 255 510 173

GERAL@CM-FELGUEIRAS.PT
WWW.CM-FELGUEIRAS.PT



	ZONA DE CAÇA MUNICIPAL DE FELGUEIRAS	PROCESSO Nº 4091 - AFN	PERCURSOS DE CAÇA	Legenda  Percursos de Caça	Ao longo do percurso, tal como indicado no mapa a cor vermelha.		 	Localização sobre estrato de orofoto 
---	---	------------------------	--------------------------	---	---	---	--	---

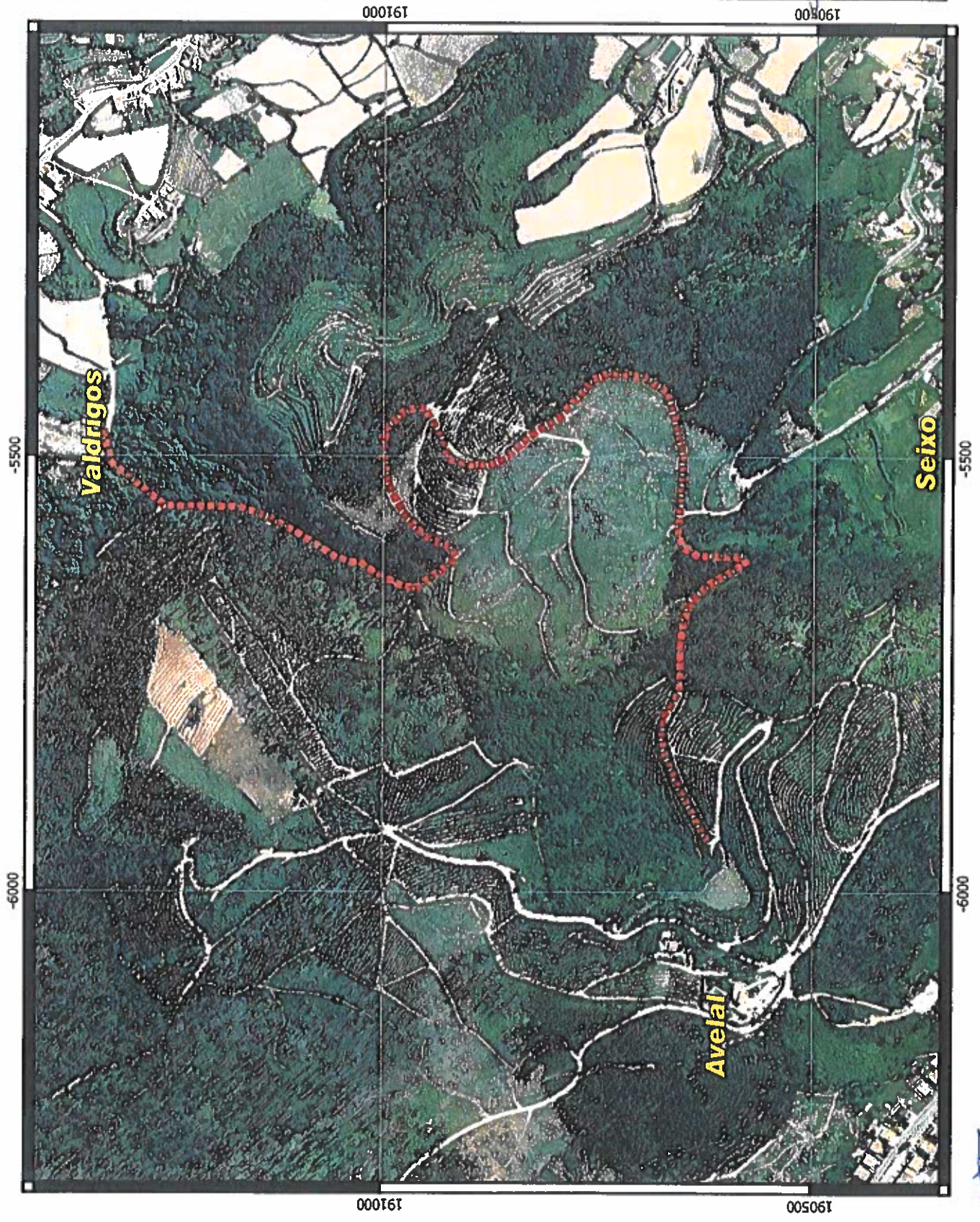

000191

190500

191000

190500

4

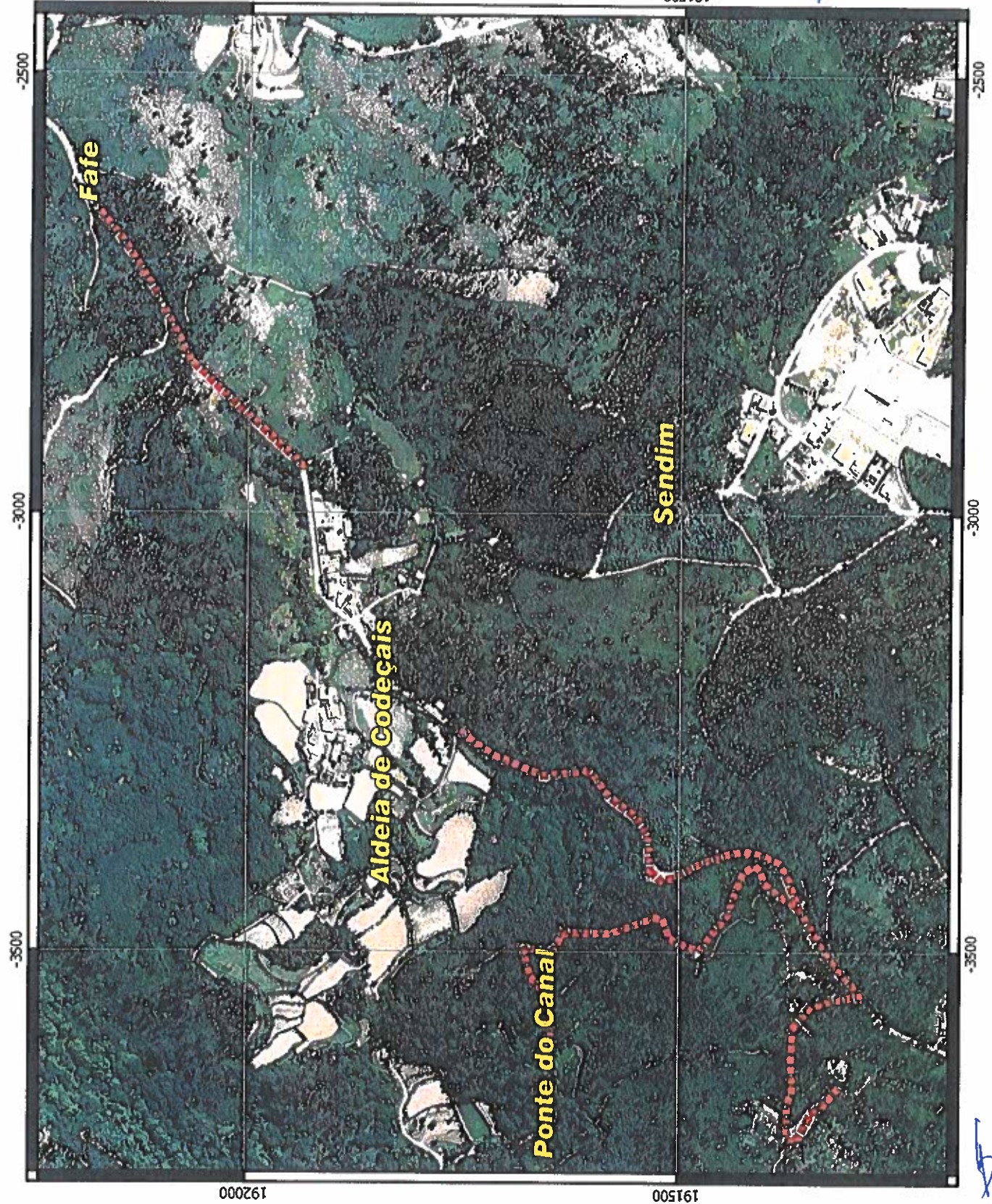

	ZONA DE CAÇA MUNICIPAL DE FELGUEIRAS	PROCESSO Nº 4091 - AFN	PERCURSOS DE CAÇA	Legenda  Percursos de Caça <i>Ao longo do percurso, tal como indicado no mapa a cor vermelha.</i>		<i>audij</i> <i>XSC</i>	Localização sobre extrato de ortofoto 
---	---	------------------------	-------------------	---	---	----------------------------	--

192000

191500

192000

191500

Handwritten mark

	ZONA DE CAÇA MUNICIPAL DE FELGUEIRAS	PROCESSO Nº 4091 - AFN	PERCURSOS DE CAÇA	Legenda  Percursos de Caça	Ao longo do percurso, tal como indicado no mapa a cor vermelha.		<i>audif</i> <i>XSC</i>	Localização sobre extrato de ortofoto 
---	---	------------------------	--------------------------	---	---	---	----------------------------	--



000681

188500

-4500

189000

188500

-4500

-3500

-4000

A

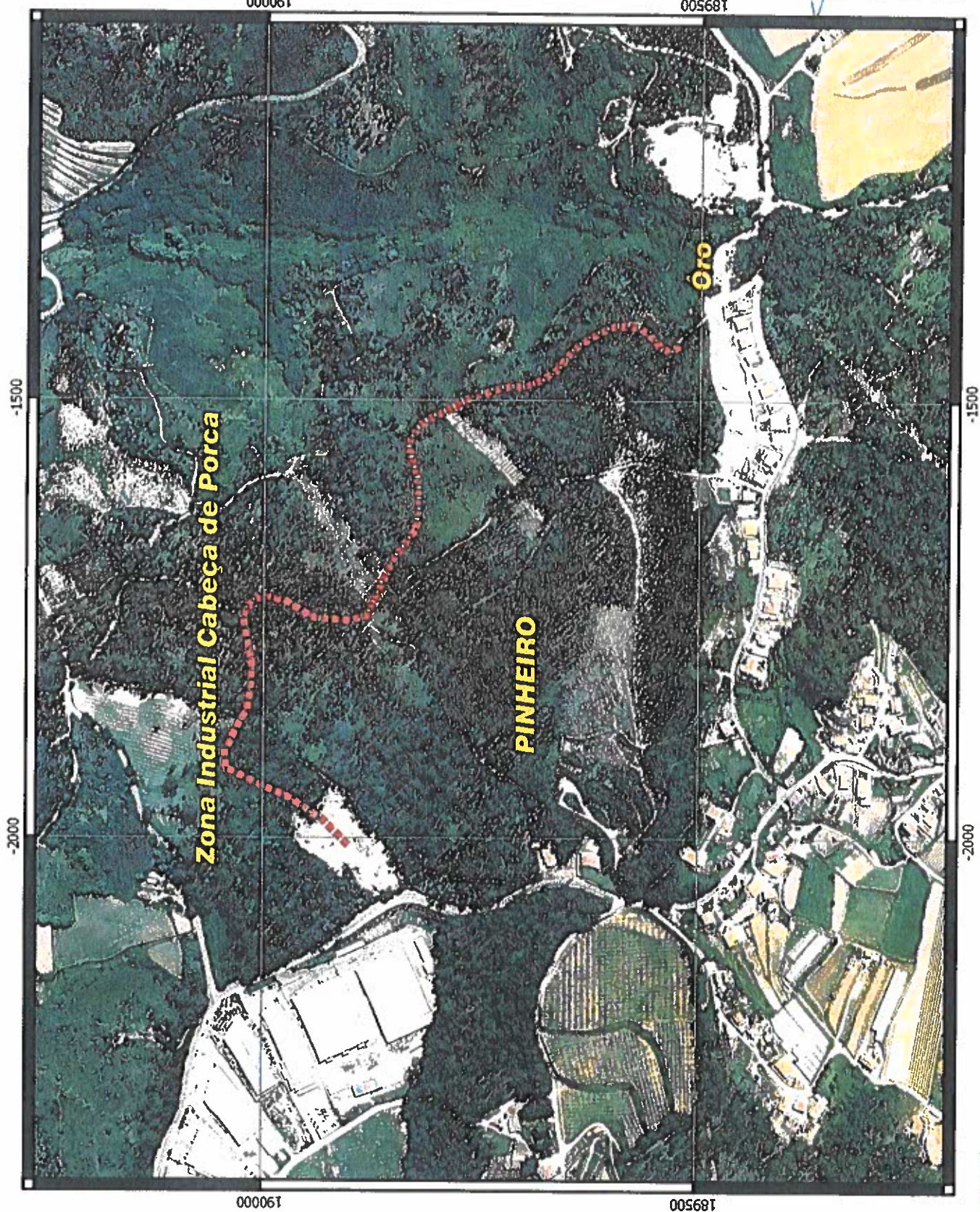

ZONA DE CAÇA MUNICIPAL DE FELGUEIRAS

PROCESSO Nº 4091 - AFN

PERCURSOS DE CAÇA

Legenda

■■■■ Percursos de Caça

Ao longo do percurso, tal como indicado no mapa a cor vermelha.



Handwritten signature and initials: "scdy" and "XSC"

Localização sobre extrato de ortofoto



000061

005681

190000

189500

Handwritten mark resembling a stylized 'A' or signature.

	ZONA DE CAÇA MUNICIPAL DE FELGUEIRAS	PROCESSO Nº 4091 - AFN	PERCURSOS DE CAÇA	Legenda  Percursos de Caça <i>Ao longo do percurso, tal como indicado no mapa a cor vermelha.</i>		<i>exatidif</i> <i>AISC</i>	Localização sobre extrato de ortofoto 
---	---	------------------------	--------------------------	---	---	--------------------------------	--

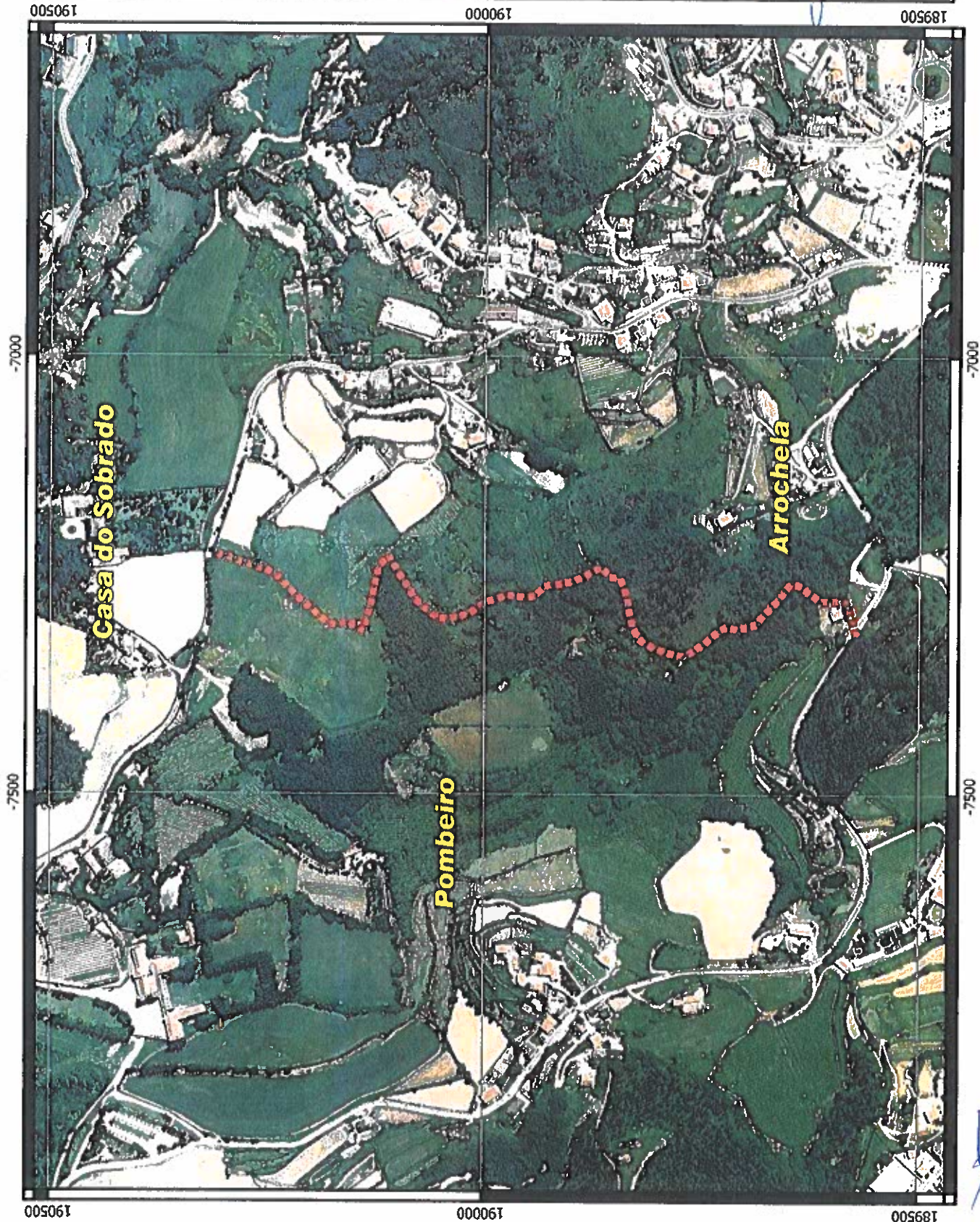

189500 190000 190500

7000 7500

A



	ZONA DE CAÇA MUNICIPAL DE FELGUEIRAS	PROCESSO Nº 4091 - AFN	PERCURSOS DE CAÇA	Legenda  Percursos de Caça	Ao longo do percurso, tal como indicado no mapa a cor vermelha.		<i>audif</i> <i>XSC</i>	Localização sobre extrato de artofoto	
---	---	------------------------	--------------------------	---	---	---	----------------------------	---------------------------------------	---

185500

185000

005581

005081



**ZONA DE CAÇA MUNICIPAL
DE FELGUEIRAS**

PROCESSO Nº 4091 - AFN

PERCORSOS DE CAÇA

Legenda

■■■■■ Percursos de Caça

*Ao longo do percurso, tal como
indicado no mapa a cor vermelha.*



Handwritten signatures in blue ink

Localização sobre estraba de artofoto



186500

186000

-9500

-9000

-9500

-8500

00981

00996

186500

186000

Handwritten signature in blue ink

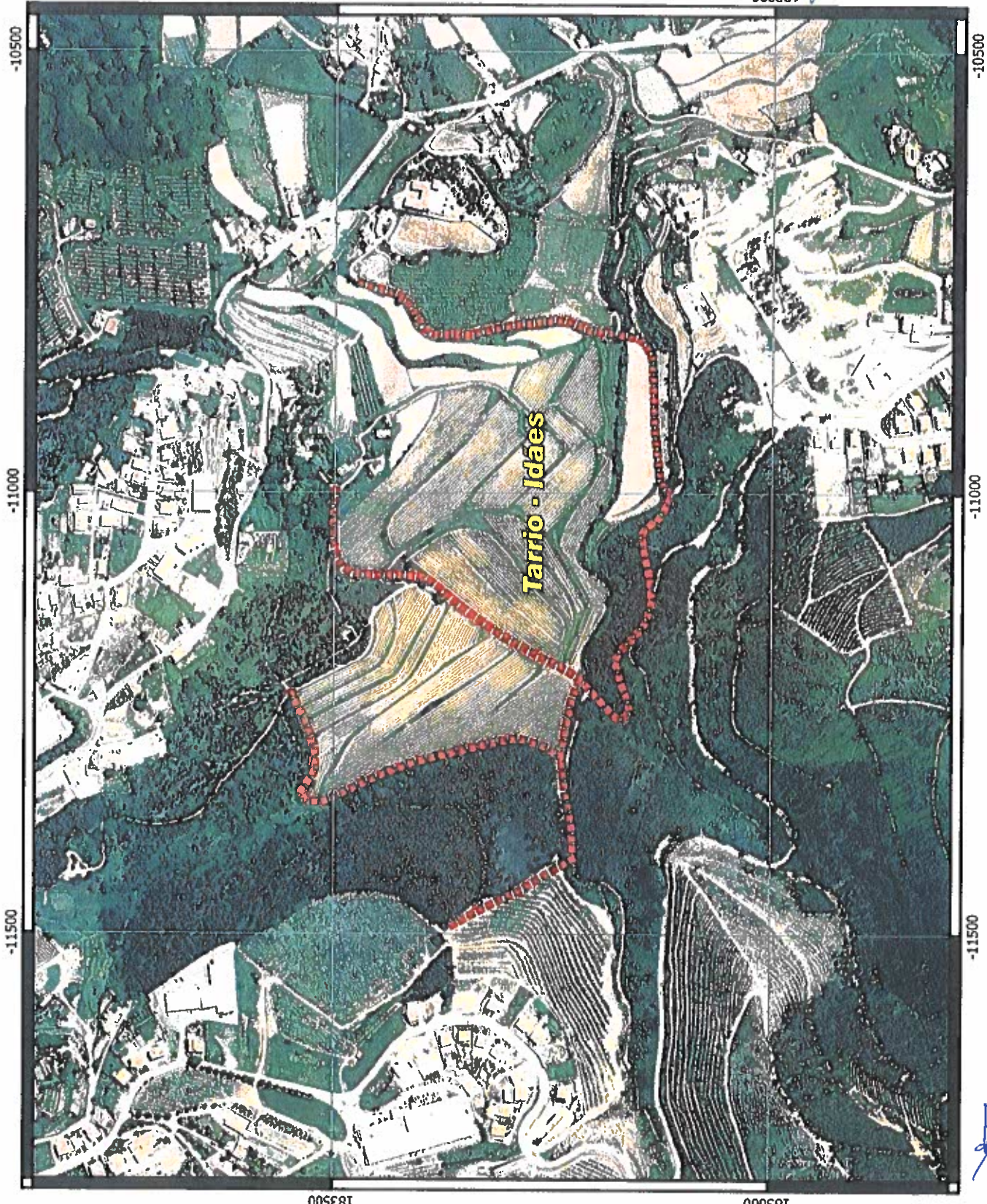

ZONA DE CAÇA MUNICIPAL DE FELGUEIRAS

PROCESSO Nº 4091 - AFN

PERCURSOS DE CAÇA

Legenda

■■■■■ Percursos de Caça

Ao longo do percurso, tal como indicado no mapa a cor vermelha.



*estudo
H. C. Costa*

Localização sobre extracto de orotótopo



-10500

-11000

-11500

183500

183000

-10500

-11000

-11500

183500

183000

[Handwritten signature]

	ZONA DE CAÇA MUNICIPAL DE FELGUEIRAS	PROCESSO Nº 4091 - AFN	PERCURSOS DE CAÇA	Legenda  Percursos de Caça <i>Ao longo do percurso, tal como indicado no mapa a cor vermelha.</i>			Localizações sobre estado de artefactos 
---	---	------------------------	--------------------------	---	---	---	--

