



Câmara Municipal de Felgueiras

EDITAL

ZONA DE CAÇA MUNICIPAL DE FELGUEIRAS – ZCMF ÉPOCA 2023/2024

CAÇA À ESPÉCIE CINEGÉTICA (POMBO TORCAZ proc. Espera)

Nuno Fonseca, Presidente da Câmara Municipal de Felgueiras, torna público, que para o exercício da atividade venatória na época de caça 2023/2024 à espécie cinegética – **POMBO TORCAZ** pelo processo de **Espera**, os percursos permitidos para o exercício da caça, são indicados nas plantas anexas que fazem parte integrante do presente edital.

As regras de funcionamento do exercício da atividade venatória na ZCMF são as constantes na legislação em vigor, nomeadamente:

- 1- Decreto-Lei n.º 202/2004 de 18 de agosto, na sua atual redação;
- 2- Portaria n.º 929/2005 de 27 de setembro, renovada por despacho n.º 464/2011/ZC-ICNF- Instituto da Conservação da Natureza e das Florestas, de 29 de setembro de 2017, que aprova a ZCMF;
- 3- PAE 2023/2024 (Plano Anual de Exploração) e CCEC (Condições de candidatura ao exercício da Caça) devidamente aprovado e publicitado;
- 4- Portaria 148/2018 de 22 de maio, na sua atual redação, que regulamenta o funcionamento das Zonas de Caça Municipais.

Para obtenção da respetiva AEC – Autorização Especial de caça, o Caçador inscrito deverá dirigir-se junto dos Serviços de Atendimento da Câmara Municipal de Felgueiras e fazer-se acompanhar dos documentos inerentes ao exercício da caça.

Para constar e devidos efeitos, lavrou-se o presente edital, que vai ser assinado e afixado nos locais de estilo habituais.

Paços do Concelho de Felgueiras, 11 de julho de 2023

O Presidente da Câmara Municipal



Nuno
Alexandre
Martins da
Fonseca





Assinado de forma digital por Nuno Alexandre Martins da Fonseca
DN: cn=NF, o=Câmara Municipal de Felgueiras, ou=Alexandre da Fonseca, givenName=Nuno Alexandre, cn=Nuno Alexandre Martins da Fonseca
Date: 2023.07.11 16:27:07 +01'00'

	CÂMARA MUNICIPAL DE FELGUEIRAS
CERTIDÃO DE AFIXAÇÃO	
Eu, <u>Nuno Alexandre Martins da Fonseca</u>	
da Divisão Administrativa desta Câmara Municipal, certifico que afixei no Gabinete do Município um exemplar do(a) presente Edital/Aviso/Ant.	
Felgueiras, <u>12</u> de <u>Julho</u> de 20 <u>23</u>	
O funcionário, <u>[assinatura]</u>	









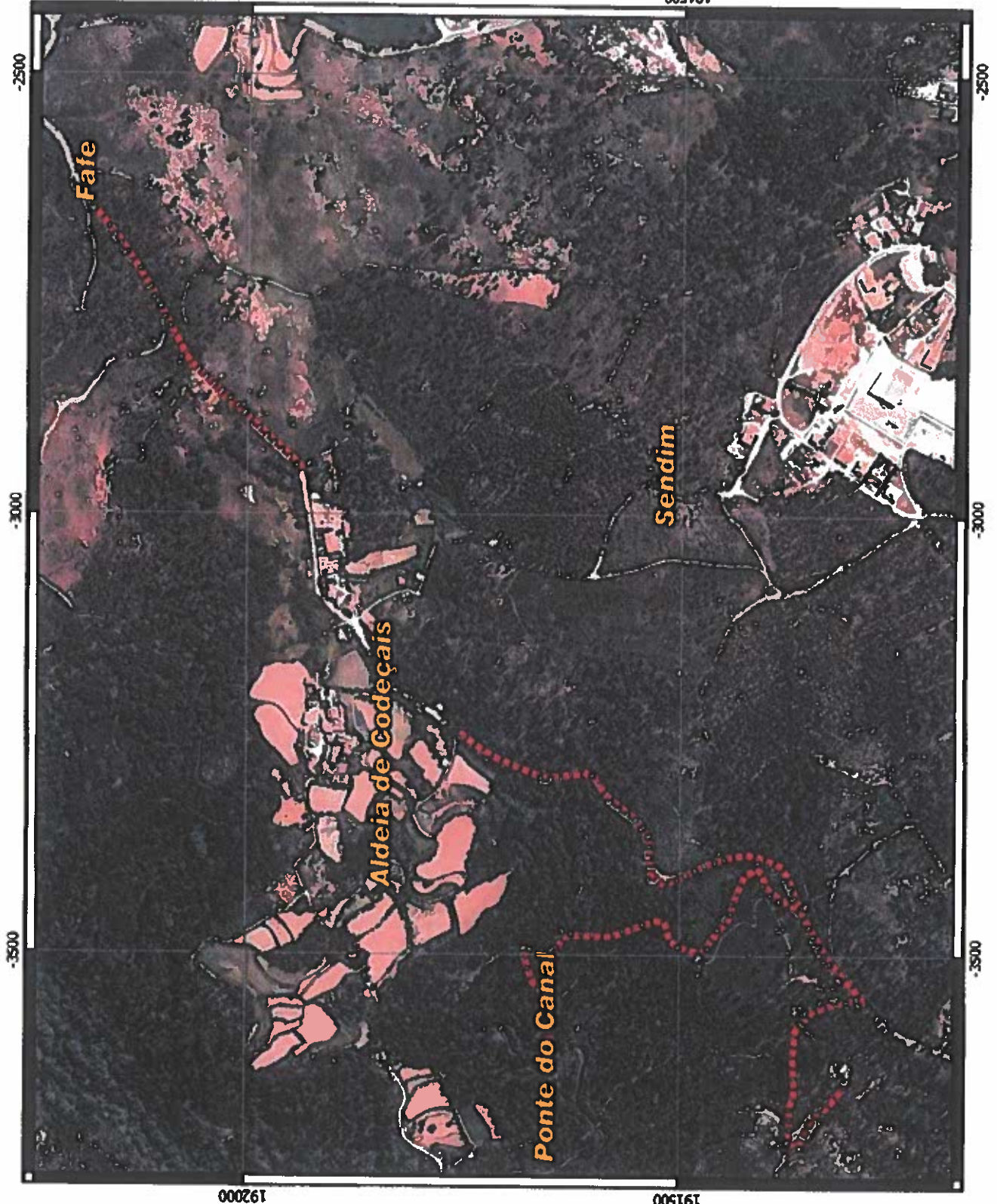

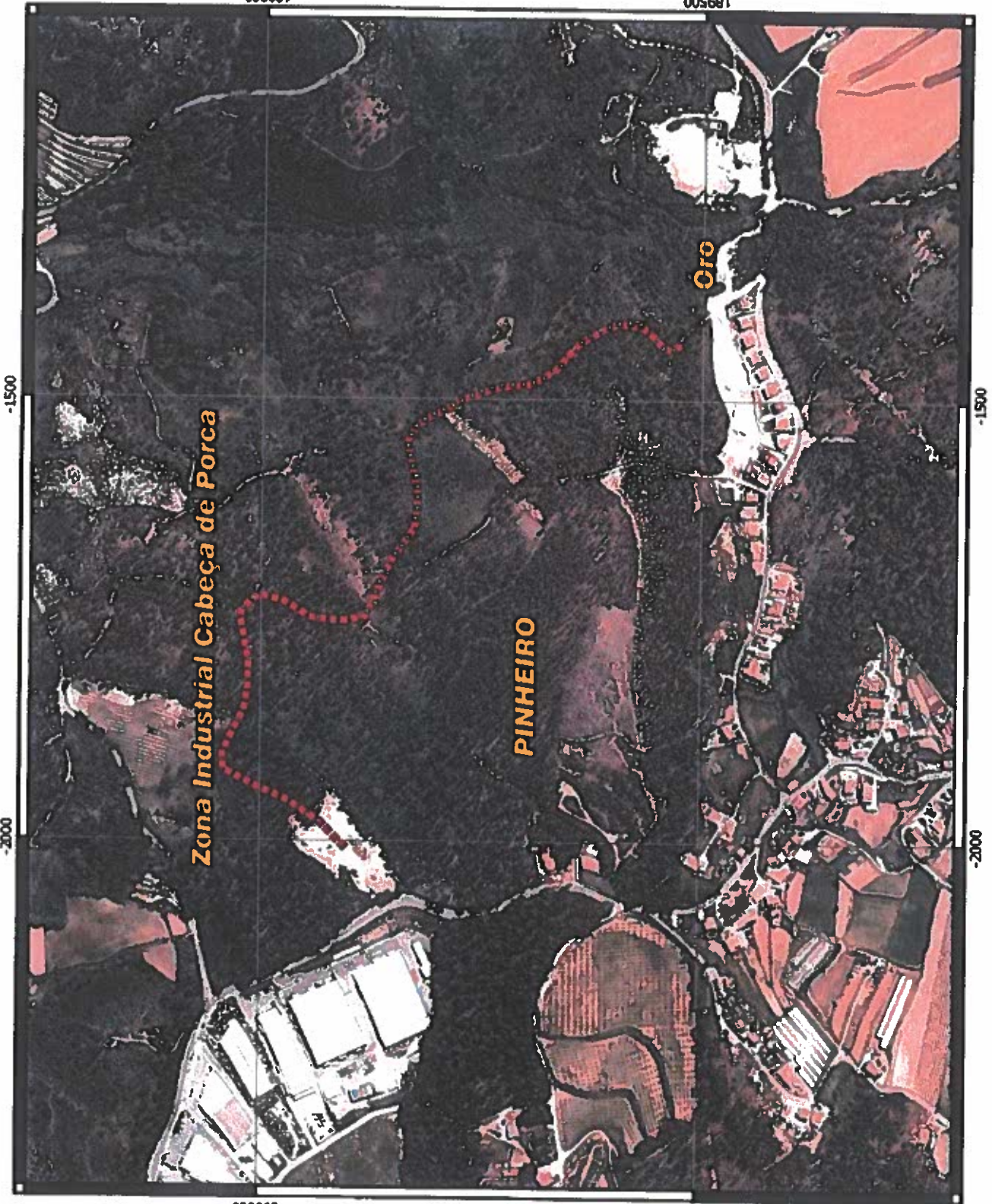

	<p>ZONA DE CAÇA MUNICIPAL DE FELGUEIRAS</p>	<p>PROCESSO Nº 4091 - AFM</p>	<p>PERCURSOS DE CAÇA</p>	<p>Legenda</p> <p>■■■■■ Percursos de Caça</p> <p><i>Ao longo do percurso, tal como indicado no mapa a cor vermelha.</i></p>		<p><i>Amo Carvalho</i></p>	<p>Localizado sobre o estado de serviço</p> <p><small>Projeto de Lei nº 1/2011 1.ª Câmara Municipal de Felgueiras</small></p>
---	--	-------------------------------	--------------------------	--	---	----------------------------	---

	ZONA DE CAÇA MUNICIPAL DE FELGUEIRAS	PROCESSO Nº 4091 - AFN	PERCURSOS DE CAÇA	Legenda  Percursos de Caça Ao longo do percurso, tal como indicado no mapa a cor vermelha.		 Ana Carvalho	Localização sobre o estrado de arborização 
---	---	------------------------	-------------------	--	---	---	---









	ZONA DE CAÇA MUNICIPAL DE FELGUEIRAS	PROCESSO Nº 40991 - AFM	PERCORSOS DE CAÇA	Legenda  Percursos de Caça <i>Ao longo do percurso, tal como indicado no mapa a cor vermelha.</i>		 Ana Carvalho	Localização dentro do território 
---	---	-------------------------	--------------------------	---	---	---	---

	ZONA DE CAÇA MUNICIPAL DE FELGUEIRAS	PROCESSO Nº 40921 - AFN	PERCursos DE CAÇA	Legenda  Percursos de Caça	Ao longo do percurso, tal como indicado no mapa a cor vermelha.		Ana Carvalho	Localização sobre o plano de ordenamento
---	---	-------------------------	-------------------	---	---	---	--------------	--



005061 190500 000061 190500 005661 189500

	ZONA DE CAÇA MUNICIPAL DE FELGUEIRAS	PROCESSO Nº 4091 - APN	PERCURSOS DE CAÇA	Legenda  Percursos de Caça	Ao longo do percurso, tal como indicado no mapa a cor vermelha.	 Ana Carvalho	Localização sobre o estado de arquivo 
---	---	------------------------	--------------------------	---	---	---	--

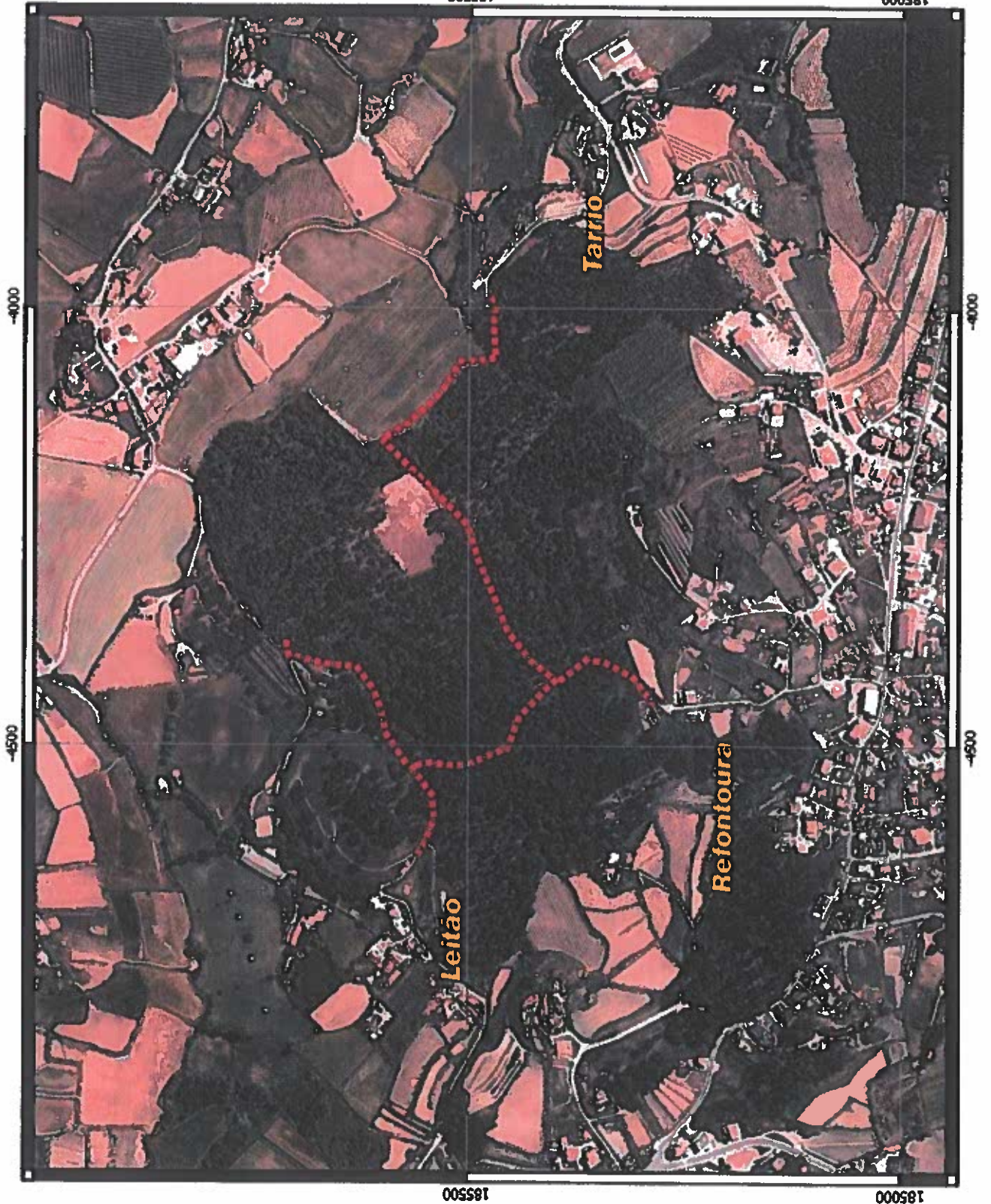

185500

185000



ZONA DE CAÇA MUNICIPAL DE FELGUEIRAS

PROCESSO Nº 4091 - AFN

PERCURSOS DE CAÇA

Legenda

■■■■■ Percursos de Caça

Ao longo do percurso, tal como indicado no mapa a cor vermelha.

João António
Ana Cavaleiro

Localização relativa ao plano de ordenamento



186500

186000

-8500

-9000

-9500

-8500

-9000

-9500

186500

186000



ZONA DE CAÇA MUNICIPAL DE FELGUEIRAS

PROCESSO Nº 4091 - APN

PERCURSOS DE CAÇA

Legenda

■■■■■ Percursos de Caça

Ao longo do percurso, tal como indicado na mapa a cor vermelha.







Amu Carvalho

Localização sobre o plano de estudo



18350 18300 11500 11000 10500 00350 00000

	ZONA DE CAÇA MUNICIPAL DE FELGUEIRAS	PROCESSO Nº 4091 - AFN	PERCURSOS DE CAÇA	Legenda  Percursos de Caça <i>Ao longo do percurso, tal como indicado no mapa a cor vermelha.</i>			Localização sobre o território do município 
---	---	------------------------	--------------------------	---	---	---	--

