



Felgueiras

CÂMARA MUNICIPAL



13 março 2022

RALLY

Serras de Fafe, Felgueiras,
Cabreira e Boticas

SS 11. Seixoso ▶ 08h40
SS 15. Seixoso ▶ 12h52

SS 12. St.ª Quitéria ▶ 09h15
SS 16. St.ª Quitéria ▶ 13h27

Onde ver o **RALLY** **ST.ª QUITÉRIA** **FELGUEIRAS**

A segurança é, como habitual, uma das nossas prioridades. Apelamos a que cumpram as indicações dos agentes de autoridade e dos Marshalls e se posicionem sempre nas áreas seguras.

13 MARÇO - DOMINGO

ST.ª QUITÉRIA - FELGUEIRAS

35.ª edição Rally Serras de Fafe, Felgueiras, Cabreira e Boticas

▲ **Zonas de Espetáculo (ZE)**

Considerados os locais que a organização preparou, destinados a assistir ao rally em locais de boa visibilidade e seguros, **apelamos para que apenas usem estes locais.**





▲ **ZE – 0,29KM**

Seguindo na EN 207, à entrada de Felgueiras no cruzamento com a Av. Sarmiento Pimentel, vire à direita e comece a subir. No fim da subida estará no largo de St.ª Quitéria, onde estará montada a partida. 200 metros à frente, e do lado direito da prova, terá a ZE num local de grande visibilidade.

▲ **ZE – KM 1,67/1,81**

Sair do centro de Felgueiras junto à Câmara Municipal, pela EN 101 - Felgueiras/Guimarães. Depois de passar o posto da GNR encontra uma rotunda. Segue em frente em direção a Guimarães e, logo a seguir, antes do Restaurante Zona Verde, vire à direita e estacione. Suba a Avenida na direção de St.ª Quitéria. Cerca de 1 Km acima encontra a ZE numa passagem terra/asfalto.



▲ ZE – KM 4,43

Sair do centro de Felgueiras junto à Câmara Municipal, pela EN 101 Felgueiras/ Guimarães. Ao km 124,4 vire para o Campo de Jogos do Serzedo. 300 metros à frente vire à direita. 300 metros depois encontra o Campo de Jogos. Estacione. Ande cerca de 100 a 200 metros e está junto à classificativa.

▲ ZE – KM 2,37/6,92

Casa

▲ ZE para pessoas com mobilidade reduzida

Alameda Nova de St.ª Quitéria

Onde ver o **RALLY**

SEIXOSO FELGUEIRAS

▲ **ZE – KM 4,42/5,44**

Para aceder a esta ZE deve sair do Centro de Felgueiras em direção à Lixa pela EN 101.

Na rotunda seguir em direção a Moure, pela CM1181. Subindo até à EN 101-4, vire à esquerda e entre na EN 101-4.

Percorridos alguns metros vire à direita, CM1182. Passe o cruzamento que diz Seixoso 2, estacione e vá a pé até à ZE com o famoso charco.

Percorra inicialmente cerca de 500 metros em asfalto, vire à esquerda para o caminho de terra e passados alguns metros está na ZE 5, com duas zonas de visualização, uma voltada para o charco e outra voltada para o salto.



Onde estacionar para ver o RALLY

Devem deixar a vossa **viatura bem fechada**
e sem qualquer objeto de valor, pois não
assumimos qualquer responsabilidade nas
zonas de estacionamento.

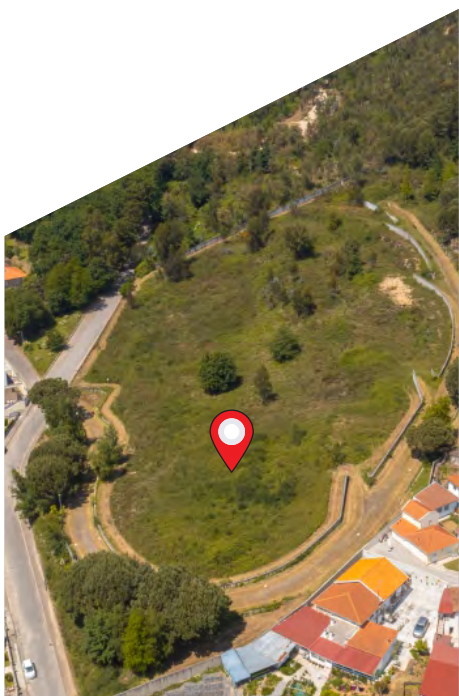

P1

GPS - 41°22'18.9"N 8°11'54.5"W

**R. Dr. Luís Gonzaga Fonseca
Moreira – Felgueiras**

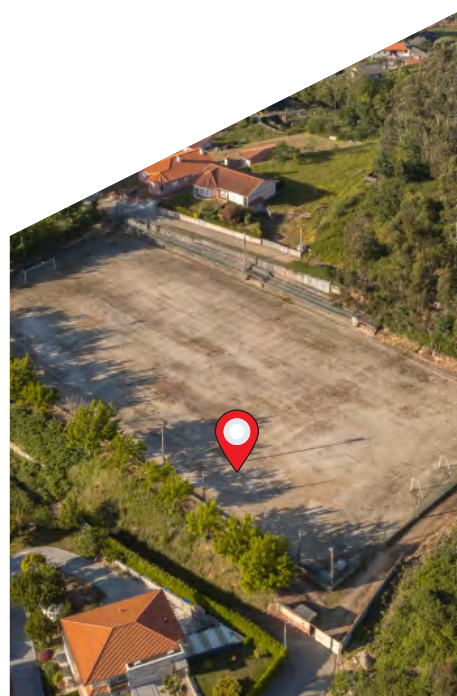

P2

GPS 41°22'52.2"N 8°11'51.9"W

Rua Fonseca Moreira – Sendim



P3

GPS 41°23'50.2"N 8°13'16.7"W

**Campo de Jogos de Serzedo
Rua de St. André**



OBRIIGADO

PRAÇA DA REPÚBLICA
MARGARIDE
4610-116 FELGUEIRAS

T +351 255 318 000
F +351 255 318 170

GERAL@CM-FELGUEIRAS.PT
WWW.CM-FELGUEIRAS.PT