



CÂMARA MUNICIPAL DE FELGUEIRAS

Ordem do dia

Ata n.º 03

Ponto n.º 13

2023.02.02

RETIFICAÇÃO À RESOLUÇÃO DE EXPROPRIAÇÃO DE UMA ÁREA DE 79,22 HA, DESTINADA À CONCRETIZAÇÃO DA "ÁREA DE ACOLHIMENTO EMPRESARIAL DO ALTO DAS BARRANCAS - (UOPG 5/UOPG 20)", INTEGRANDO PARCELAS DE TERRENO NAS FREGUESIAS DE REVINHADE, REGILDE E PENACOVA E NA UNIÃO DE FREGUESIAS DE TORRADOS E SOUSA - Presente a proposta do Senhor Vereador Ricardo Freitas, em anexo. -----

O Senhor Presidente exarou o seguinte despacho: "Concordo. À próxima reunião da Câmara Municipal."-----

Deliberação – A Câmara Municipal, ao abrigo do disposto n.º 1 do art.º 173.º conjugado com a alínea c) do n.º 2 do art.º 167.º, ambos do Código do Procedimento Administrativo, delibera alterar a proposta da Resolução de Expropriação aprovada em reunião de câmara de 19 de maio de 2022, nos seguintes termos: -----

- aprovar a nova lista parcelária e planta cadastral.-----

Esta deliberação foi tomada por unanimidade.-----





CÂMARA MUNICIPAL DE FELGUEIRAS

Concordo.

À próxima reunião da Câmara Municipal.

O Presidente da Câmara,

PROPOSTA

RETIFICAÇÃO À Resolução de Expropriação de uma área de 79,67 HA, destinada à concretização da "Área de Acolhimento Empresarial do Alto das Barrancas – (UOPG 5/UOPG 20)", integrando parcelas de terreno nas freguesias de Revinhade, Regilde, e Penacova e na União de Freguesias de Torrados e Sousa

Considerando que:

1. A Câmara Municipal em 19 de maio de 2022 deliberou aprovar Resolução de Expropriação de uma área de 79,67 HA, destinada à concretização da "Área de Acolhimento Empresarial do Alto das Barrancas – (UOPG 5/UOPG 20)", integrando parcelas de terreno nas freguesias de Revinhade, Regilde, e Penacova e na União de Freguesias de Torrados e Sousa;
2. Na sequência de atualização do cadastro constante daquela Resolução de Expropriação, quer através de levantamentos topográficos efetuados pelo município, quer através de outros apresentados pelos proprietários, verificou-se a necessidade de retificação das áreas e configuração de algumas dessas parcelas, bem como a identificação do(s) seu(s) proprietário(s);
3. Assim, justifica-se que o Parcelário da Resolução de Expropriação acima identificado, no que respeita a essas parcelas, deva ser objeto de **retificação**, consubstanciada nos seguintes termos:

Nº Parcela	Proprietário	Morada	Área Expropriação	Alterações
2,1	Maria Olinda Correia	Rua de Samuel, n.º 67, 4650-179 Idães	1920	A área diminuiu na sequência de levantamento topográfico. Atualização do proprietário.





CÂMARA MUNICIPAL DE FELGUEIRAS

2,2	Sociedade Agrícola de Friães, Lda	Rua de Samuel, n.º 67, 4650-179 Idães	12491	A área aumentou na sequência de levantamento topográfico. Atualização do proprietário.
2,3	Sociedade Agrícola de Friães, Lda	Rua de Samuel, n.º 67, 4650-179 Idães	16721	A área aumentou na sequência de levantamento topográfico. Atualização do proprietário.
2,5	Maria Olinda Correia	Rua de Samuel, n.º 67, 4650-179 Idães	13698	A área aumentou na sequência de levantamento topográfico. Atualização do proprietário.
2,6	Maria Olinda Correia	Rua de Samuel, n.º 67, 4650-179 Idães	3372	A área diminuiu na sequência de levantamento topográfico. Atualização do proprietário.
2,7	Maria Olinda Correia	Rua de Samuel, n.º 67, 4650-179 Idães	11880	A área aumentou na sequência de levantamento topográfico. Atualização do proprietário.
8,3	Herdeiros de Maria Leite da Silva	Rua do Seixo, n.º 119, 4610-540 Penacova	515	Atualização do proprietário.
16,1	Arlema – Investimentos e Gestão, S.A.	Rua do Outeiro, n.º 63, 4815-621 Regilde	7261	A área aumentou na sequência de levantamento topográfico. Atualização do proprietário.
16,2	Arlema – Investimentos e Gestão, S.A.	Rua do Outeiro, n.º 63, 4815-621 Regilde	4843	A área aumentou na sequência de levantamento topográfico. Atualização do proprietário.
18	Quinta da Almafala	Penacova- Felgueiras	2677	A área diminuiu na sequência de atualização de cadastro das parcelas confinantes.
19,1	Santa Casa da Misericórdia (Sr. Paulo)	Felgueiras	4560	A área diminuiu na sequência de atualização de cadastro das parcelas confinantes.
20,1	Seminário Maior de Nossa Senhora da Conceição do Porto	Largo Dr. Pedro Vitorino, n.º 2, 4050-468 Porto	2750	A área aumentou na sequência de atualização de cadastro das parcelas confinantes.
20,2	Seminário Maior de Nossa Senhora da Conceição do Porto	Largo Dr. Pedro Vitorino, n.º 2, 4050-468 Porto	5850	A área diminuiu na sequência de atualização de cadastro das parcelas confinantes.
24,3	Herdeiros de Manuel Fernando de Freitas Bravo		4680	A área aumentou na sequência de atualização de cadastro das parcelas confinantes.
33	Agostinho Marinho de Moura	Rua da Agrad, n.º 85, 4650-361 Revinhade	5828	A área aumentou na sequência de levantamento topográfico. Atualização do proprietário.
35	Maria da Graça da Fonseca Gomes	Travessa Cimo de Vila, n.º 101, Sernande	2617	A área diminuiu na sequência de atualização de cadastro das parcelas confinantes.
41	João Sampaio Ferreira	Rua de S. Pedro, n.º 559, 4650-591 Torrados	239	A área aumentou na sequência de levantamento topográfico.
44	Joaquim de Freitas	Rua de Torrados, n.º 372, 4650-605 Torrados	637	A área diminuiu na sequência de levantamento topográfico.
46	António Augusto Ferreira	Rua do Calvário, n.º 286, 4650-578 Torrados	2498	A área diminuiu na sequência de apresentação de Certidão da Conservatória do Registo Predial.
49,2	Fortunato Ribeiro	Rua da Lamosa, n.º 1146, 4650-517 Sousa	4313	A área aumentou na sequência de levantamento topográfico.
53	Herança indivisa de Manuel Salgado Monteiro	Rua das Cartas, n.º 34, 4610-507 Penacova	6043	A área aumentou na sequência de atualização de cadastro das parcelas confinantes.
57,1	Maria Luísa Madureira Vasconcelos	Praceta Américo Caldas, n.º 14, 3.º Dir., 4815-653 S. Miguel - Vizela	3409	A área aumentou na sequência de apresentação de Certidão da Conservatória do Registo Predial.
59,2	Caves do Casalinho, Lda.	Rua do Casalinho, n.º 6, 4815-703 Vizela	6824,61	A área diminuiu na sequência de apresentação de Certidão da Conservatória do Registo Predial.
61	Quinta da Ribeira (Dr. Antunes)	Regilde- Felgueiras	5964	A área diminuiu na sequência de atualização de cadastro das parcelas confinantes.
62	António José Gaspar Sampaio	Margaride- Felgueiras	22955	A área aumentou na sequência de atualização de cadastro das parcelas confinantes.
66	José Meira da Silva	Rua de Paços, n.º 532, 4650-371 Revinhade	23316	A área aumentou na sequência de levantamento topográfico.





67	Agostinho Ferreira	Sousa- Felgueiras	823	A área diminuiu na sequência de atualização de cadastro das parcelas confinantes.
68	José Fernando Freitas da Costa	Rua da Terra Seca, n.º 102, 4815-621 Regilde	1430	A área diminuiu na sequência de atualização de cadastro das parcelas confinantes. Atualização do proprietário.
69	Quinta do Eirado		2205	A área diminuiu na sequência de atualização de cadastro das parcelas confinantes.
82	Desconhecido		11783	A área diminuiu na sequência de atualização de cadastro das parcelas confinantes.
96	Desconhecido		20994	A área aumentou na sequência de atualização de cadastro das parcelas confinantes.
97	José Meira da Silva	Rua de Paços, n.º 532, 4650-371 Revinhade	1281	A área diminuiu na sequência de levantamento topográfico. Atualização do proprietário.
99	Desconhecido		25725	A área aumentou na sequência de atualização de cadastro das parcelas confinantes.
102	Desconhecido		6970	A área diminuiu na sequência de atualização de cadastro das parcelas confinantes.
103	Desconhecido		24164	A área diminuiu na sequência de atualização de cadastro das parcelas confinantes.
107	Desconhecido		24840	A área diminuiu na sequência de atualização de cadastro das parcelas confinantes.
108	Desconhecido		8164	A área diminuiu na sequência de atualização de cadastro das parcelas confinantes.
113	Desconhecido		8170	A área diminuiu na sequência de atualização de cadastro das parcelas confinantes.
121	Desconhecido		1798	A área diminuiu na sequência de atualização de cadastro das parcelas confinantes.
124,3	Banco Santander Totta, SA.		4200	A área diminuiu na sequência de levantamento topográfico.
-	Domínio não privado		4426	-

4. Ainda na sequência da atualização de cadastro verificou-se a necessidade de retirar do Parcelário, designadamente as parcelas 2,4; 27,1; 27,2; 39,4 e 49,1.

5. No decorrer da referida atualização de cadastro, foram identificadas na área da Resolução de Expropriação novas parcelas, justificando-se que o Parcelário da Resolução de Expropriação acima identificada, deva ser objeto de **aditamento**, consubstanciado nos seguintes termos:

Nº Parcela	Proprietário	Morada	Área Expropriação	Alterações
20,3	Seminário Maior de Nossa Senhora da Conceição do Porto	Largo Dr. Pedro Vitorino, n.º 2, 4050-468 Porto	4885	Identificação de parcela/proprietário na sequência de atualização de cadastro.
20,4	Seminário Maior de Nossa Senhora da Conceição do Porto	Largo Dr. Pedro Vitorino, n.º 2, 4050-468 Porto	5370	Identificação de parcela/proprietário na sequência de atualização de cadastro.
2,3	Sociedade Agrícola de Friães, Lda	Rua de Samuel, n.º 67, 4650-179 Idães	16721	A área aumentou na sequência de levantamento topográfico. Atualização do proprietário.





CÂMARA MUNICIPAL DE FELGUEIRAS

98,1	Desconhecido		2686	Identificação de parcela na sequência de atualização de cadastro.
124,4	Banco Santander Totta, SA		4920	Identificação de parcela/proprietário na sequência de levantamento topográfico.
124,5	Banco Santander Totta, SA		6810	Identificação de parcela/proprietário na sequência de levantamento topográfico.
124,6	Banco Santander Totta, SA		2550	Identificação de parcela/proprietário na sequência de levantamento topográfico.
124,7	Banco Santander Totta, SA		600	Identificação de parcela/proprietário na sequência de levantamento topográfico.
124,8	Banco Santander Totta, SA		2400	Identificação de parcela/proprietário na sequência de levantamento topográfico.
125	António da Costa Moreira	Rua de Valinhas, n.º 165, 4815-621 Regilde	800	Identificação de parcela/proprietário na sequência de atualização de cadastro.
125,1	António da Costa Moreira	Rua de Valinhas, n.º 165, 4815-621 Regilde	900	Identificação de parcela/proprietário na sequência de atualização de cadastro.
126	Coronel Vaz Lopes		560	Identificação de parcela/proprietário na sequência de atualização de cadastro.
127	Joaquim Ferreira Vieira		6545	Identificação de parcela/proprietário na sequência de atualização de cadastro.
128	Joaquim Vaz Leite	Lugar das Leiras, 4815-621 Regilde	724,95	Identificação de parcela/proprietário na sequência de levantamento topográfico.
129	Joaquim Vaz Leite	Lugar das Leiras, 4815-621 Regilde	7947	Identificação de parcela/proprietário na sequência de levantamento topográfico.
131	Desconhecido		2395	Identificação de parcela na sequência de atualização de cadastro.
132	Coronel Vaz Lopes		2345	Identificação de parcela/proprietário na sequência de atualização de cadastro.
133	Herança indivisa de Aida Dias Pereira Coelho		4500	Identificação de parcela/proprietário na sequência de atualização de cadastro.
134	Desconhecido		1213	Identificação de parcela na sequência de atualização de cadastro.
135	Desconhecido		728	Identificação de parcela na sequência de atualização de cadastro.
136	Desidério Aurélio Barbosa Ferreira	Rua do Calvário, n.º 286, 4650-578 Torrados	885	Identificação de parcela na sequência de atualização de cadastro.

6. Por último, e em consequência das atualizações de cadastro foi atualizada a configuração da planta cadastral da resolução de expropriação e, consequentemente, a área da resolução de expropriação que passa a ser de 79,22 HA.

7. Nos termos do n.º 1 do art.º 173.º conjugado com a alínea c) do n.º 2 do art.º 167.º, ambos do Código do Procedimento Administrativo, os atos podem ser alterados nos mesmos termos das normas reguladoras da revogação, com fundamento em alteração objetiva das circunstâncias de facto;

8. O município teve conhecimento destes factos após a deliberação da proposta da Resolução de Expropriação aprovada em reunião de câmara de 19 de maio de 2022, pelo que, está em tempo de proceder à presente alteração, tendo em conta o previsto no n.º 1, do art.º 173.º, conjugado com o n.º 4 do art.º 167.º ambos do Código do Procedimento Administrativo;





CÂMARA MUNICIPAL DE FELGUEIRAS

Nesta conformidade, **PROPONHO**,

Ao abrigo do disposto n.º 1 do art.º 173.º conjugado com a alínea c) do n.º 2 do art.º 167.º, ambos do Código do Procedimento Administrativo, alterar a proposta da Resolução de Expropriação aprovada em reunião de câmara de 19 de maio de 2022, nos seguintes termos:

- aprovar a nova lista parcelária e planta cadastral.

No demais, que se mantenha tudo nos precisos termos da deliberação da câmara municipal ora alterada.

Felgueiras, 30 de janeiro de 2023

O Vereador da Câmara Municipal

Ricardo Freitas



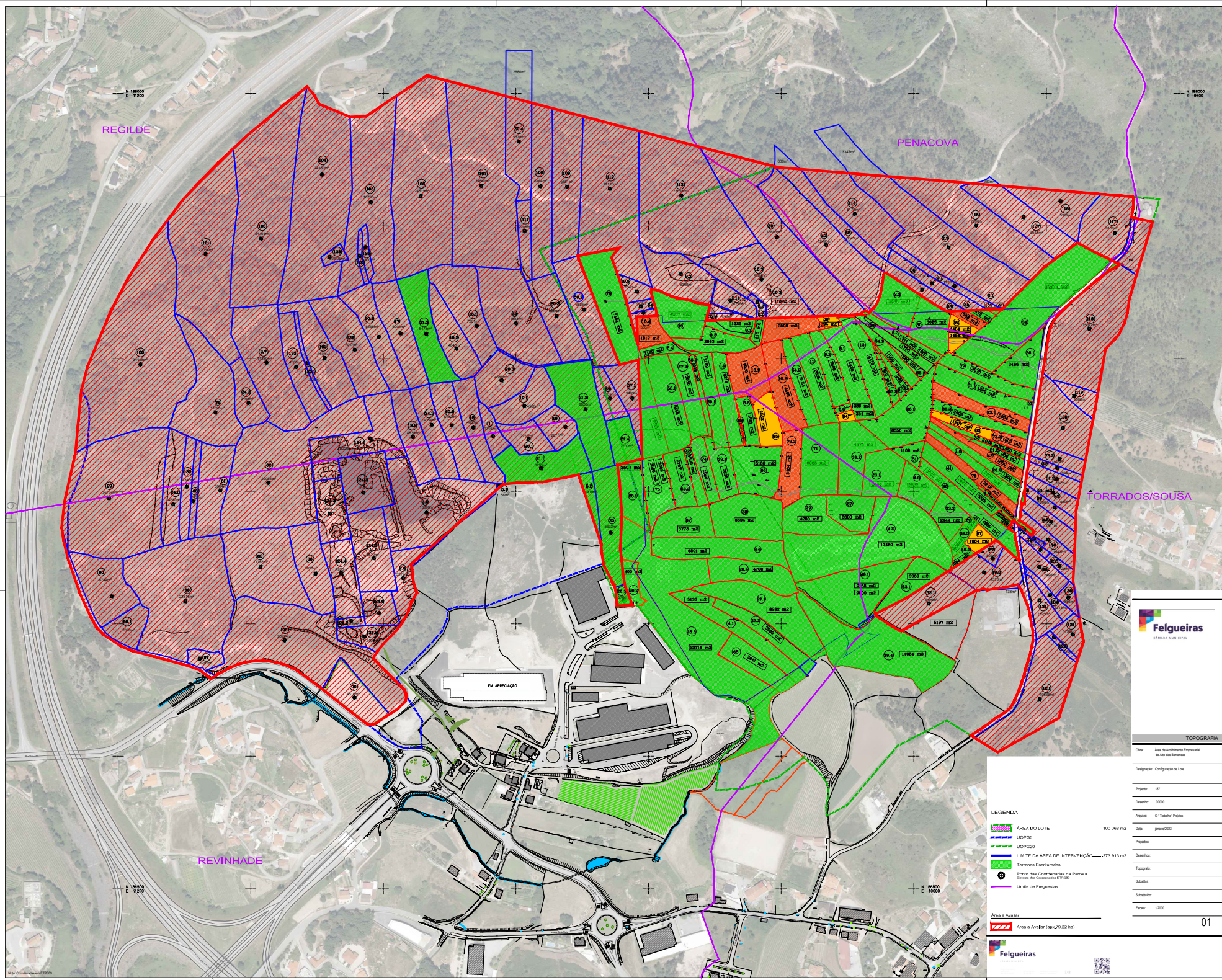

Felgueiras
Câmara Municipal

TOPOGRAFIA

Cidade:	Área de Aclimatação Empresarial do Rio de Sarreaux
Designação:	Configuração de Lote
Projeto:	167
Desenho:	0000
Autoren:	C. Trabuco/Projetos
Data:	junho/2023
Projeto:	
Desenho:	
Tiragem:	
Substrato:	
Substituição:	
Escala:	1:2000

- LEGENDA**
- ÁREA DO LOTE
 - USO/UBI
 - USO/UBI
 - LMITE DA ÁREA DE INTERVENÇÃO
 - Talvecos Escriturados
 - Ponto das Coordenadas da Parcela
 - Sistema das Coordenadas CT19494
 - Limite de Freguesias

Área a Avaliar

Área a Avaliar (aprox. 70,22 ha)

Felgueiras

AREA DE ACOLHIMENTO EMPRESARIAL DO ALTO DAS BARRANCAS - (UOPG 5/UOPG 20)

PARCELÁRIO

Nº	NOME	MORADA	CONTACTO	ÁREA/m2	COORDENADAS	Observações
1	Arménio Coelho Fernandes	Terra Seca - Regilde - Felgueiras	253 584370	1746	X = -10634.5967 Y = 187483.1570	
2,1	Maria Olinda Correia	Rua de Samuel n. 67 - Idães	913597661	1920	X = -9938.6848 Y = 187709.3339	
2,2	Sociedade Agrícola de Friães, Limitada	Rua de Samuel n. 67 - Idães	913597661	12491	X = -10132.0050 Y = 187771.4529	
2,3	Sociedade Agrícola de Friães, Limitada	Rua de Samuel n. 67 - Idães	913597661	16721	X = -9947.5140 Y = 187767.6412	
2,5	Maria Olinda Correia	Rua de Samuel n. 67 - Idães	913597661	13698	X = -10734.6538 Y = 187367.6138	
2,6	Maria Olinda Correia	Rua de Samuel n. 67 - Idães	913597661	3372	X = -10770.2167 Y = 187268.7245	
2,7	Maria Olinda Correia	Rua de Samuel n. 67 - Idães	913597661	11880	X = -10976.3489 Y = 187594.0706	
4,5	Floor Empreend. SA (Benjamim)	Rua Padre José Peixoto Dias - 4650-581 - Torrados	255340810	2411	X = -9792.6680 Y = 187353.3945	
5,1	Luís Cunha Almeida	Estrada - Margaride - Felgueiras		56	X = -10626.4764 Y = 187408.8971	
5,2	Luís Cunha Almeida	Estrada - Margaride - Felgueiras		1319	X = -10479.5219 Y = 187399.6229	
8,3	Joaquim da Silva Sampaio - Cabeça de Casal	Rua do Seixo n.º 119 - 4610-540 - Penacova	914738742	515	X = -10235.7201 Y = 187685.3808	
9,1	M.ª Beatriz Dias Sampaio Morais Ribeiro Fonseca C.Casal	Rua de Torrados n.º 1645 - 4650-605 - Torrados	917822677	575	X = -10270.1212 Y = 187663.5302	
9,3	M.ª Beatriz Dias Sampaio Morais Ribeiro Fonseca C.Casal	Rua de Torrados n.º 1645 - 4650-605 - Torrados	917822677	6398	X = -10351.2073 Y = 187727.4614	
10,3	Maximiliano António Sampaio Faria Simões	Rua de Romãos n.º 17 - 4805-373 - Ronfe - Guimarães	914036741	9384	X = -10351.2073 Y = 187727.4614	
10,4	Maximiliano António Sampaio Faria Simões	Rua de Romãos n.º 17 - 4805-373 - Ronfe - Guimarães	914036741	550	X = -10407.5815 Y = 187668.6851	
10,5	Maximiliano António Sampaio Faria Simões	Rua de Romãos n.º 17 - 4805-373 - Ronfe - Guimarães	914036741	1348	X = -10417.4698 Y = 187701.1289	
15	José Maria	Covelo - St.ª Eulália - Lousada		4637	X = -10664.0082 Y = 187495.9293	
16,1	Eugénio Faria	Quinta do Bosque - Regilde - Felgueiras	253 585980	7261	X = -10658.9671 Y = 187649.2047	
16,2	Eugénio Faria	Quinta do Bosque - Regilde - Felgueiras	253 585980	4843	X = -10689.9782 Y = 187614.8133	
17	Quinta do Outeiro (Jorge Leite Faria)	Regilde - Felgueiras	22 9376741	6090	X = -10774.1611 Y = 187638.1461	
18	Quinta da Almafala	Penacova - Felgueiras		2677	X = -10525.4870 Y = 187496.9306	
19,1	Santa Casa da Misericórdia (Sr. Paulo)	Felgueiras	255 922040	4560	X = -10587.1660 Y = 187528.7726	
19,2	Santa Casa da Misericórdia (Sr. Paulo)	Felgueiras	255 922040	4838	X = -10755.3093 Y = 187482.3278	
20,1	Seminário Maior do Porto (Pe. Samuel Guedes)	Porto	253 481526	2750	X = -10581.1041 Y = 187478.6114	
20,2	Seminário Maior do Porto (Pe. Samuel Guedes)	Porto	254 481526	5850	X = -10538.7474 Y = 187664.3021	
20,3	Seminário Maior do Porto (Pe. Samuel Guedes)	Porto	254 481526	4885	X = -10621.5225 Y = 187567.1880	
20,4	Seminário Maior do Porto (Pe. Samuel Guedes)	Porto	255 481526	5370	X = -10595.5968 Y = 187927.5609	
21,1	Quinta da Cal (Jorge Leite Faria)	Regilde - Felgueiras	22 9376741	6295	X = -10562.0412 Y = 187434.4651	
21,2	Quinta da Cal (Jorge Leite Faria)	Regilde - Felgueiras	23 9376741	8626	X = -10495.0253 Y = 187523.8702	
21,3	Quinta da Cal (Jorge Leite Faria)	Regilde - Felgueiras	24 9376741	6478	X = -10735.2174 Y = 187636.9706	
21,4	Quinta da Cal (Jorge Leite Faria)	Regilde - Felgueiras	25 9376741	2700	X = -10456.8138 Y = 187508.0677	
22	Lurdes de Almeida	Alorna - Regilde - Felgueiras		11583	X = -10599.8005 Y = 187653.2168	
24,1	Quinta dos Casais (Manuel Bravo)	Regilde - Felgueiras	22 7110037	4354	X = -10727.1202 Y = 187500.1478	
24,2	Quinta dos Casais (Manuel Bravo)	Regilde - Felgueiras	23 7110037	3408	X = -11003.4620 Y = 187532.9859	
24,3	Quinta dos Casais (Manuel Bravo)	Regilde - Felgueiras	24 7110037	4680	X = -11117.0576 Y = 187380.1785	
25	António Faria da Costa Ribeiro	Ribeirinho - Torrados - Felgueiras		5632	X = -10456.9134 Y = 187337.5764	
26,3	Maria Conceição Ferreira Pereira - C.Casal da Herança de	Rua de Torrados n. 156 - 4650-605 - Torrados	255310040	576	X = -10437.4583 Y = 187234.7227	
31,2	José Augusto de Barbosa Sousa Monteiro	Rua Frei Bernardino do Espírito Santo n.º 60 - 3880-226 - Ovar	933 163 629	1872	X = -9784.2369 Y = 187418.3780	
32	Manuel Ferreira da Silva	R. S. José n.º 6 - 4815-297 - M.ª de Conegos - Guimarães	253 584411	834	X = -9783.6050 Y = 187434.9674	
33	Agostinho Marinho de Moura	Agras Revinhade Felgueiras	255331172	5828	X = -10902.1640 Y = 187275.4093	
35	Maria da Graça da Fonseca Gomes	Travessa Cimo de Vila, n.º 101- Sernande - Felgueiras	255 924451	2617	X = -9972.2236 Y = 187713.7747	
41	João Sampaio Ferreira	Rua de S. Pedro n.º 559 - 4650-591 - Torrados	967841504	239	X = -9818.5166 Y = 187328.6861	
42	Margarida da Silva Ribeiro C. Casal de Ana Ribeiro da Silva	Travessa de Novelhos n.º 25 - 4650-510 - Sousa	964947362	1869	X = -9790.1969 Y = 187397.5124	
44	Joaquim de Freitas	Rua de Torrados n.º 372 - 4650-605 - Torrados	255 340170	637	X = -9808.8738 Y = 187311.2291	
46	António Augusto Ferreira	Rua do Calvário n.º 286 - 4650-578 - Torrados	255331247	2498	X = -9810.5405 Y = 187285.7164	
49,2	Fortunato Ribeiro	Rua da Lamosa n.º 1146 - 4650-517 - Sousa	255331134	4313	X = -9893.8233 Y = 187277.1612	
52,1	José Rui Pacheco Ribeiro	Av. Leonardo Coimbra Edif. Palmeira 626 3.dir 4610-105 Felgueiras	962581950	5496	X = -9977.4134 Y = 187230.5207	
53	Camila Pinto Marinho	Rua das Cartas n.º 34 - 4610-507 - Penacova	255925592	6043	X = -9987.2818 Y = 187704.0645	
54	José Manuel Ribeiro Sampaio	Rua do Montinho n. 156 4815-621 - Regilde	964265020	619	X = -10411.6506 Y = 187678.9336	
57,1	Maria Luisa Madureira Vasconcelos	Praceta Américo Caldas n. 14 3.dir - 4815-653 - S.Miguel-Vizela	965105196	3409	X = -10424.6433 Y = 187540.0289	
59,2	Caves do Casalinho, Ldª (Joaquim Reis - 967007910)	Rua do Casalinho n.º 6 - 4815-703 - Vizela	22 5105433/4/5	6825	X = -10497.8884 Y = 187673.8080	
60,1	Maria Graça Faria	Rua da Venezuela, 276 - 2ª Dt - Porto	224018379	5132	X = -10696.7630 Y = 187499.3166	
60,2	Maria Graça Faria	Rua da Venezuela, 276 - 2ª Dt - Porto	224018380	5568	X = -10806.9690 Y = 187632.8318	
61	Quinta da Ribeira (Dr. Antunes)	Regilde - Felgueiras		5964	X = -11045.8783 Y = 187401.1237	
62	António José Gaspar Sampaio	Margaride - Felgueiras	255 924600	22955	X = -10973.6130 Y = 187412.7240	
66	José Meira da Silva	Regilde - Felgueiras	253 584060	23316	X = -11098.6337 Y = 187234.0129	
67	Desconhecido			823	X = -9880.7696 Y = 187298.3631	
68	José Fernando Freitas da Costa	Regilde - Felgueiras	253 588247	1430	X = -11087.0000 Y = 187384.7026	
69	Quinta Do Eirado			2205	X = -10458.2017 Y = 187540.0316	
73,2	Maria Rosa Fonseca Ribeiro	Rua Rebelo Carvalho Edif. Atenas Ap401 - 4610-212 - Margaride	963742077	1846	X = -9779.9001 Y = 187448.7793	
76	Maria Amélia Faria Seixas	Rua da Corredoura n.º 261 - 4650-164 - Idães	910407983	1947	X = -9797.0793 Y = 187326.4815	
79	Maria Fernanda Pedrosa Oliveira Dias	R. Joaquim Costa Chicória Edifício Recantus - 4815-513 - Vizela	915517970	11628	X = -11053.2212 Y = 187518.7379	
82	Desconhecido			11783	X = -10985.3873 Y = 187285.4982	
89	Desconhecido			16683	X = -10206.3736 Y = 187783.3063	
91	Desconhecido			1366	X = -9787.2857 Y = 187375.2793	
95	Desconhecido			4510	X = -10843.6652 Y = 187088.6050	
96	Desconhecido			20994	X = -10949.1568 Y = 187174.9537	
97	José Fernando Leite Silva			1281	X = -11076.8083 Y = 187147.2051	
98	Carlos Manuel Ferreira Vieira			6744	X = -11209.5578 Y = 187241.5059	
98,1	Desconhecido			2686	X = -11175.6267 Y = 187207.2390	
99	Desconhecido			25725	X = -11213.8565 Y = 187389.4925	
100	Desconhecido			34408	X = -11166.4302 Y = 187591.2535	
101	Desconhecido			22054	X = -11068.0686 Y = 187757.8441	

AREA DE ACOLHIMENTO EMPRESARIAL DO ALTO DAS BARRANCAS - (UOPG 5/UOPG 20)

PARCELÁRIO

Nº	NOME	MORADA	CONTACTO	ÁREA/m2	COORDENADAS	Observações
102	Desconhecido			6970	X = -10888.6255 Y = 187600.9787	
103	Desconhecido			24164	X = -10984.3479 Y = 187781.0749	
104	Desconhecido			24180	X = -10892.4957 Y = 187877.5323	
105	Desconhecido			16760	X = -10818.9235 Y = 187835.8260	
106	Desconhecido			24519	X = -10743.5396 Y = 187845.1512	
107	Desconhecido			24840	X = -10652.2562 Y = 187860.3977	
108	Desconhecido			8164	X = -10563.2128 Y = 187859.9761	
109	Desconhecido			9551	X = -10522.7234 Y = 187859.3427	
110	Desconhecido			19116	X = -10458.4182 Y = 187856.3464	
111	Desconhecido			2205	X = -10586.7482 Y = 187792.5978	
112	Desconhecido			23058	X = -10350.5942 Y = 187845.9010	
113	Desconhecido			8170	X = -10089.1354 Y = 187818.3590	
114	Desconhecido			2029	X = -10276.7271 Y = 187687.2880	
115	Desconhecido			12606	X = -9905.5711 Y = 187800.5778	
116	Desconhecido			5302	X = -9778.6526 Y = 187837.4252	
117	Desconhecido			8150	X = -9696.6524 Y = 187789.2442	
118	Desconhecido			15077	X = -9735.0617 Y = 187644.9371	
119	Desconhecido			1666	X = -9758.1573 Y = 187543.8087	
120	Desconhecido			7075	X = -9775.2158 Y = 187495.0566	
121	Desconhecido			1798	X = -9759.8617 Y = 187183.7147	
122	Desconhecido			439	X = -9788.5130 Y = 187179.6386	
123	Desconhecido			10666	X = -9809.9183 Y = 187086.0284	
124,1	Banco Santander Totta, S.A.			8350	X = -10819.8854 Y = 187479.2913	
124,2	Banco Santander Totta, S.A.			6030	X = -10830.2000 Y = 187398.0528	
124,3	Banco Santander Totta, S.A.			4200	X = -10880.5208 Y = 187365.9920	
124,4	Banco Santander Totta, S.A.			4920	X = -10863.3446 Y = 187276.3728	
124,5	Banco Santander Totta, S.A.			6810	X = -10814.3226 Y = 187298.8263	
124,6	Banco Santander Totta, S.A.			2550	X = -10806.6677 Y = 187216.0848	
124,7	Banco Santander Totta, S.A.			600	X = -10848.3556 Y = 187204.0668	
124,8	Banco Santander Totta, S.A.			2400	X = -10828.0693 Y = 187180.6082	
125	António da Costa Moreira			800	X = -10826.7726 Y = 187768.1364	
125,1	António da Costa Moreira			900	X = -10915.0354 Y = 187593.0368	
126	Sr. Coronel Vaz Lopes			560	X = -10835.6086 Y = 187755.3386	
127	Joaquim Ferreira Vieira			6545	X = -9834.5501 Y = 187813.3204	
128	Joaquim Vaz Leite			724,95	X = -10881.2194 Y = 187753.1941	
129	Joaquim Vaz Leite			7947	X = -10843.3036 Y = 187613.3402	
131	Desconhecido			2395	X = -9809.9124 Y = 187235.3504	
132	Sr. Coronel Vaz Lopes			2345	X = -11096.4044 Y = 187406.8839	
133	Aida Dias Pereira Coelho - Cabeça de Casal da Herança de	(D.na Manuela)		4500	X = -10931.8130 Y = 187587.4237	
134	Desconhecido			1213	X = -9794.3223 Y = 187243.2224	
135	Desconhecido			728	X = -9780.0984 Y = 187287.1744	
136	Desidério Aurélio Barbosa Ferreira			885	X = -9766.8133 Y = 187239.2531	
-	Domínio não privado			3723	-	

792254,95



